GUIDA PER L'INSTALLAZIONE DEL SOFTWARE STATA 19 (STATA/SE)
(LICENZA PER STUDENTI E DOTTORANDI DEIM)

1. Una volta compilato il form per la dichiarazione dello status di studente o dottorando del DEIM e ricevuto il link alla cartella condivisa accessibile (con solo account Unitus): https://drive.google.com/drive/folders/1PIJ2VB43o15OpthNYBLWpVa2jCbfpl1S?usp=sharing si potrà selezionare il file di installazione del software STATA 19 scegliendo, a seconda del sistema operativo del proprio computer, tra Windows, iOS (Mac) e Linux. Selezionare il file e procedere all'installazione (Install StataNow).

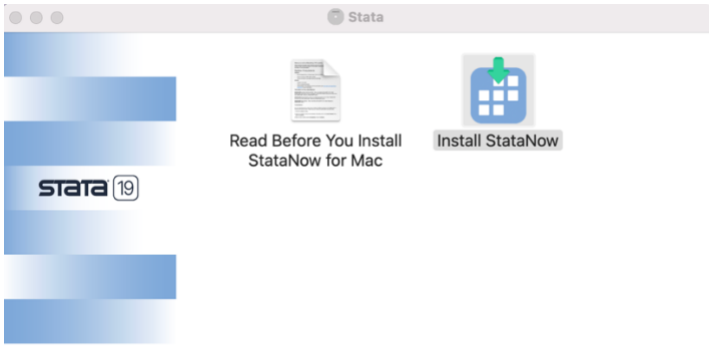

2. Si aprirà la seguente schermata, andare avanti con "Continua":

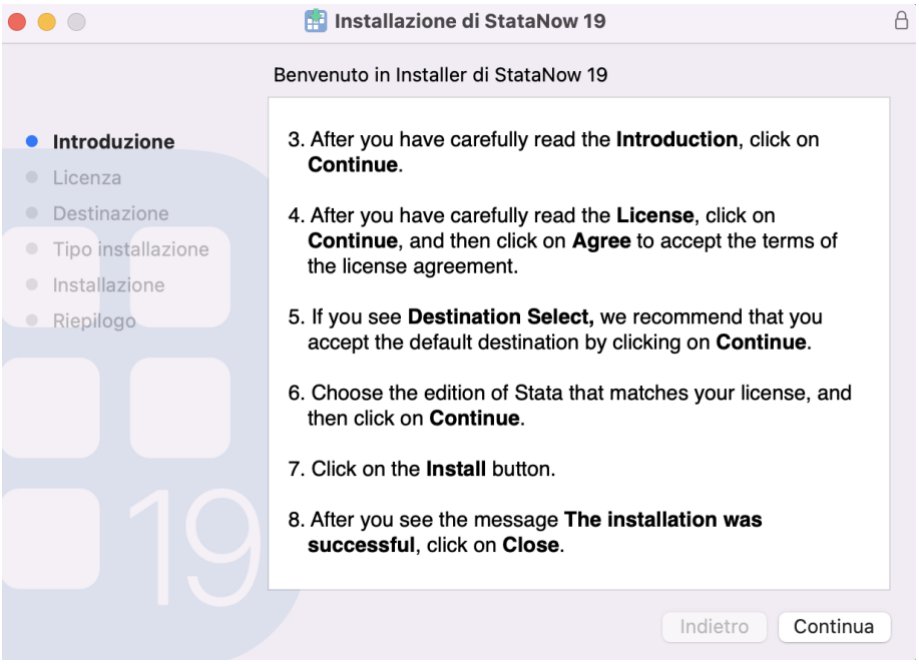

3. Leggere e accettare il contratto di licenza:

GUIDA PER L'INSTALLAZIONE DEL SOFTWARE STATA 19 (STATA/SE)
(LICENZA PER STUDENTI E DOTTORANDI DEIM)

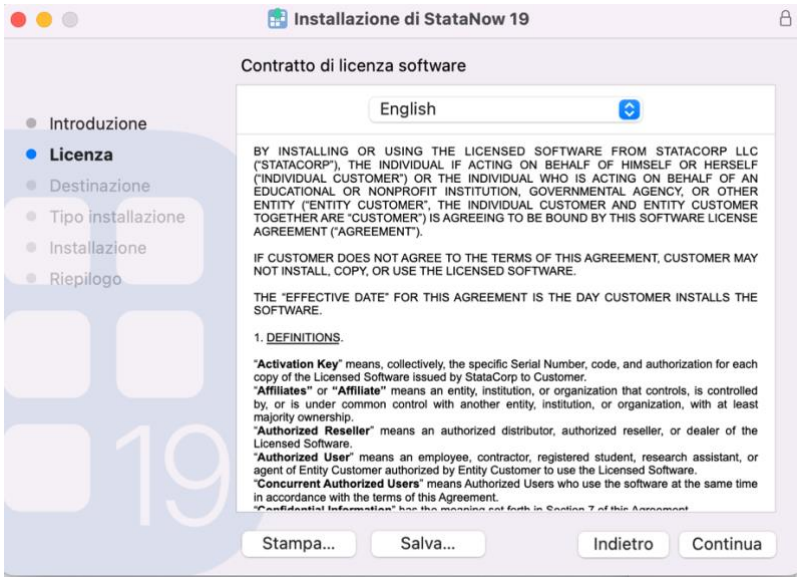

4. Nel momento in cui viene richiesto il "Tipo di installazione" selezionare **StataNow/SE:**

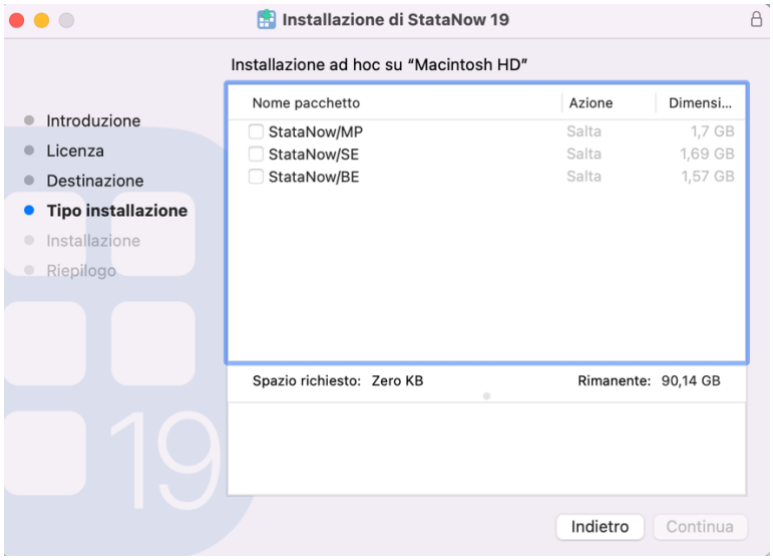

5. Procedere quindi all'installazione, assicurandosi di avere spazio sufficiente (circa 1,7 GB) sul proprio computer.

GUIDA PER L'INSTALLAZIONE DEL SOFTWARE STATA 19 (STATA/SE)
(LICENZA PER STUDENTI E DOTTORANDI DEIM)

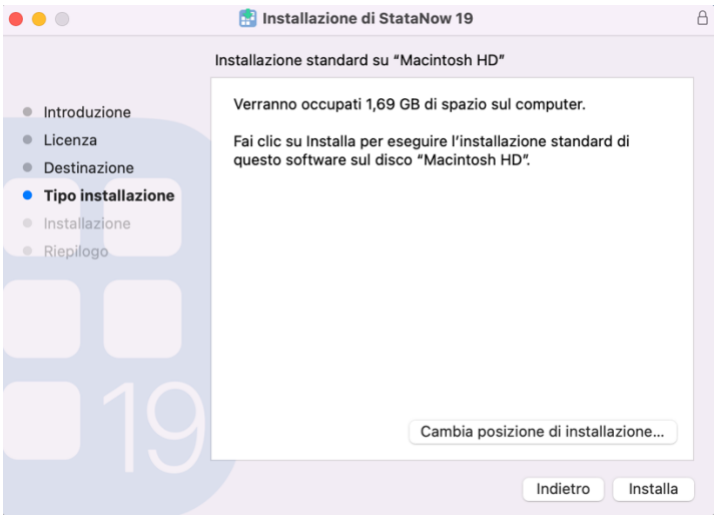

6. Una volta completata l'installazione, aprire l'icona (presente sul desktop o nel launchpad) di StataSE19. Si aprirà la seguente schermata, in cui potrete inserire le informazioni come dettagliato di seguito.

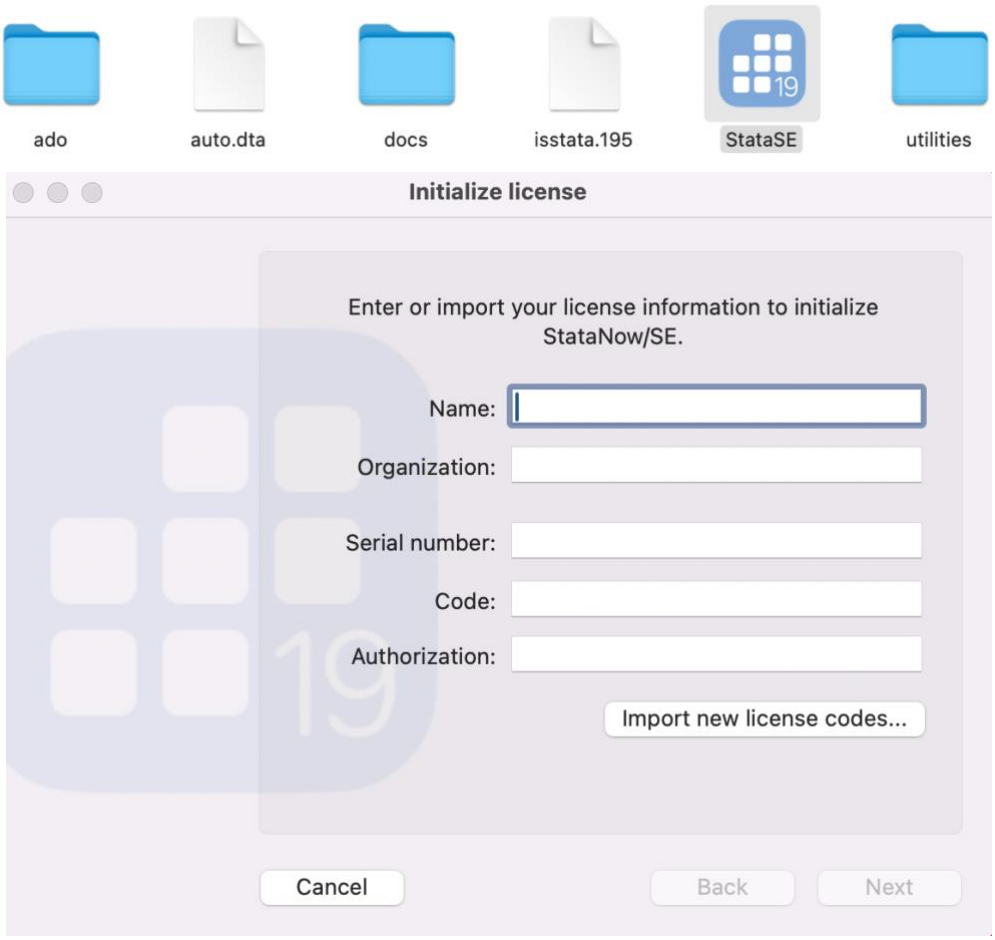

<u>Inserire le seguente informazioni (rispettando maiuscole, minuscole e spazi)</u>:

GUIDA PER L'INSTALLAZIONE DEL SOFTWARE STATA 19 (STATA/SE)
(LICENZA PER STUDENTI E DOTTORANDI DEIM)

Name: Unitus_DEIM

Organization: Unitus_DEIM

Serial Number: 401909333996

Code: tft3 bgc$ h$hq z8gk ppqi 1ceh 80si 8tbu akvg 4

Authorization: jfb6

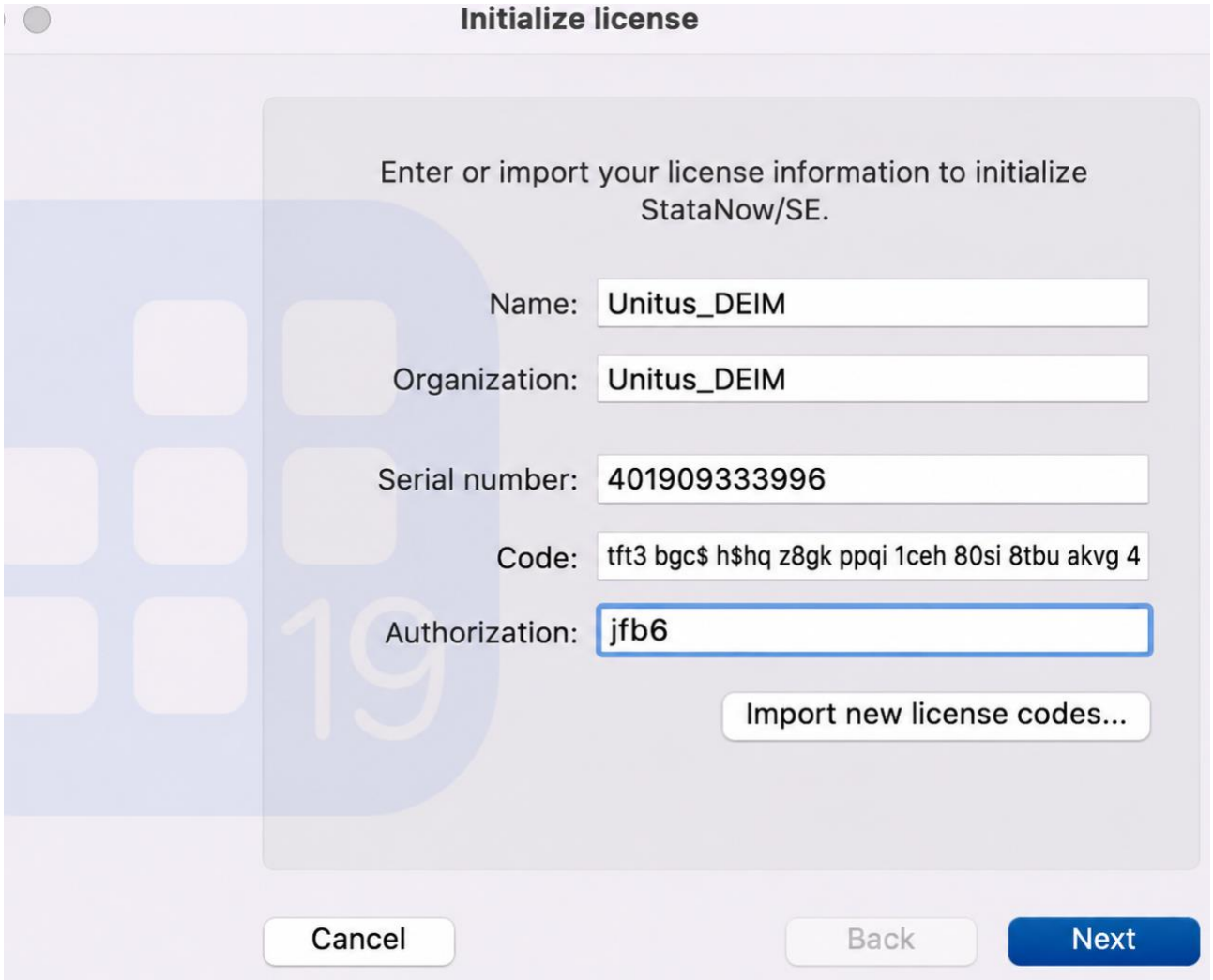

Procedere con gli step successivi (la registrazione del software online è opzionale e può essere eseguita sia durante l'installazione, sia in un momento successivo) e selezionare la modalità preferita di visualizzazione della schermata di STATA (sidebar o widescreen).

7. Per i nuovi utenti di *Stata*, nel canale Youtube della *StataCorp* è possibile trovare una serie di tutorial su come eseguire diverse tipologie di analisi in *Stata*. Ci si può inoltre iscrivere al Webinar introduttivo Ready. Set. Go Stata della *StataCorp*. L'accesso è gratuito ma è necessaria preventiva iscrizione direttamente nella pagina del webinar.

Per problemi durante le fasi di installazione del software rivolgersi al docente responsabile della licenza STATA (prof. Luca Secondi – secondi@unitus.it) o al dott. Paolo Ragonesi (pragonesi@unitus.it).