

Il presente estratto informatico, composto di n. 44 pagine,
è conforme all'originale.

Il Direttore Generale

Avv. Alessandra Moscatelli

Consiglio di Amministrazione del 19.12.2025

Verbale n. 12/2025

VERBALE DEL CONSIGLIO DI AMMINISTRAZIONE N. 12/2025

RIUNIONE DEL 19 DICEMBRE 2025

Il giorno 19 dicembre 2025, alle ore 09.00, regolarmente convocato con nota rettorale prot. n. 33659 del 12.12.2025, si è riunito in modalità mista, ai sensi del Regolamento per lo svolgimento delle sedute telematiche, il Consiglio di amministrazione presso il Rettorato, Sala A. Spinelli, Via S. Maria in Gradi, n. 4, Viterbo, per discutere il seguente:

ORDINE DEL GIORNO

1. Approvazione verbale
2. Comunicazioni del Presidente
3. Ratifica decreti

NORMATIVA

4. Regolamento Dipartimento di Studi Linguistico-letterari, Storico-filosofici e Giuridici (DISTU) - Modifica

PROGRAMMAZIONE E BILANCIO

5. Programmazione triennale dei Lavori Pubblici 2026-2028
6. Programmazione triennale Servizi e Forniture 2026-2028 e Aggiornamento Programmazione 2025-2027
7. Bilancio di previsione unico di Ateneo e. f. 2026 e *Budget* Triennale 2026-2028 - art.12, c.2, lett. b) Statuto
8. Rimodulazione PRO3 2024-2026 - art. 3 D.M. 289/2021 - Linee generali d'indirizzo della programmazione triennale delle Università (PRO3) 2024-2026
9. Anticipazioni di cassa
10. Fondo emergenza incendio - Determinazioni
11. LABCOM - Determinazioni

PERSONALE

12. Contrattazione integrativa - Criteri generali per l'attivazione di piani di *welfare* integrativo
13. Chiamata professori di prima fascia ai sensi dell'art. 24, comma 6, della Legge 30 dicembre 2010, n. 240
14. Chiamata professori di seconda fascia ai sensi dell'art. 18, comma 4, della Legge 30 dicembre 2010, n. 240
15. Chiamata idonei di procedure di valutazione comparativa a posti di ricercatore a tempo determinato ai sensi dell'art. 24, comma 3, lett. a) della Legge 30 dicembre 2010, n. 240
16. Proroga ricercatore a tempo determinato ai sensi dell'art. 24, comma 3, lett. a) della Legge 30 dicembre 2010, n. 240

OFFERTA FORMATIVA

17. Offerta Formativa a.a. 2026/27 – Proposte di accreditamento iniziale dei corsi di laurea magistrale afferenti alle classi LM-68 e LM-85
18. Master di II livello in "*Biodiversity Governance: Nature 2000 Expert (BIOGOV)*", DEB - Istituzione
19. Master di II livello in "Alta qualificazione in Innovazione Gestionale per la finanza competitiva ed EuroProgettazione (AIGEP), *Unitus Academy* – Istituzione
20. Master di I livello in "Gestione dei rischi naturali nei territori montani appenninici", a.a. 2025/26 – Determinazioni
21. *Summer School* in "*Urban Data Science*", DAFNE - Istituzione

RICERCA

22. Depositi per invenzioni brevettabili - Determinazioni
23. PRIN 2022 PNRR - Accordo con Sapienza Unitelma per trasferimento PI

CONVENZIONI, ASSOCIAZIONI, CONSORZI E PROCEDURE NEGOZIALI

24. Razionalizzazione periodica delle partecipazioni pubbliche art. 20, comma 1, D.Lgs. del 19.10.2016, n. 175
25. Protocollo d'Intesa per il recupero ecosistemico e culturale della riserva naturale statale salina di Tarquinia
26. Convenzione per l'istituzione del Centro Interuniversitario di Studi Farnesiani (CISFAR)
27. Convenzione con l'Università degli Studi di Roma Foro Italico per l'istituzione e l'attivazione del Corso di Laurea Magistrale in "Scienze e Tecnologie per la *Performance Sportiva*" (classe LM-68) – Approvazione
28. Convenzione con l'Università degli Studi di Roma Tre per l'istituzione e l'attivazione del Corso di Laurea Magistrale in "Scienze pedagogiche per le istituzioni educative e sociali" (classe LM-85)
29. Accordo per la costituzione della Joint Research Unit (JRU) – *European Marine Biological Resource Centre (EMBRC) ITALY* - Rinnovo
30. Accordo con il CNR-IRET per la partecipazione all'*Hub* Italiano delle *Nature-based Solutions* – Rinnovo
31. Servizi Consorzio Cineca - Affidamento
32. *National Biodiversity Future Center S.c.ar.l.* – Modifica statutaria

LAVORI

33. Lavori di manutenzione straordinaria mediante il miglioramento dell'immobile del Polo dell'ex facoltà di Agraria e dei suoi spazi di pertinenza ed esterni di cui al "Progetto di riqualificazione degli immobili periferici dell'Ateneo e degli spazi di pertinenza - lett. b) art.1, c.1., del D.M. 1274/2021 - Risoluzione consensuale del contratto di appalto
34. Lavori di riqualificazione e completamento degli spazi concessi in comodato d'uso all'Università degli Studi della Tuscia presso il Centro Servizi del Consorzio Regionale del Lazio, sito in Via dell'Elettronica s.n.c. a Rieti – Variante in corso d'opera

35. Lavori di riqualificazione di un fabbricato rurale denominato “Ortofloro” presso l’azienda agraria didattico-sperimentale “Nello Lupori”, nell’ambito del progetto “National Research Centre for Agricultural Technologies” (AGRITECH) - Variante in corso d’opera

INTERNAZIONALIZZAZIONE

36. Rete *Euroleague for Life Sciences* (ELLS) – Adesione in qualità di “full member”
 37. Convenzione quadro *University Studies Abroad Consortium* (USAC) – Rinnovo triennio 2025-2028
 38. Varie ed eventuali.

Sono presenti (P), assenti giustificati (AG), assenti (A):

		P	AG	A
Prof.ssa Tiziana LAURETI	Presidente, Rettrice	X		
Prof. Salvatore GRIMALDI	Componente dell’Università della Tuscia, docente	X		
Prof.ssa Maddalena VALLOZZA	Componente dell’Università della Tuscia, docente	X		
Cons. Laura LEGA	Componente esterno all’Università della Tuscia	X*		
Dott.ssa Daria Provvidenza PETRALIA	Componente esterno all’Università della Tuscia	X*		
Dott.ssa Federica CINGOLANI	Componente dell’Università della Tuscia, pers. T.A	X		

*in collegamento telematico su piattaforma Zoom

A norma dell’art. 12, c. 14, dello Statuto di Ateneo, partecipa alla seduta, senza diritto di voto e senza che la sua presenza concorra alla formazione del numero legale, il Direttore Generale, Avv. Alessandra Moscatelli, con funzioni di segretario.

Su invito della Rettrice, partecipa alla seduta il Prof. Daniele Canestrelli, Prorettore vicario.

La Rettrice, accertata la presenza del numero legale, dichiara aperta la seduta alle ore 09.10.

La Rettrice, prima dell’avvio della trattazione degli argomenti all’ordine del giorno, chiede ai Consiglieri l’autorizzazione alla registrazione della seduta.

Il Consiglio di amministrazione autorizza.

...omissis...

24. **RAZIONALIZZAZIONE PERIODICA DELLE PARTECIPAZIONI PUBBLICHE ART. 20, COMMA 1, D.LGS. DEL 19.10.2016, N. 175**

...omissis...

Il Consiglio di amministrazione

VISTO il Decreto legislativo 19 agosto 2016, n. 175, T.U. in materia di società a partecipazione pubblica;
VISTO il Decreto Legislativo 16 giugno 2017, n. 100, recante disposizioni integrative e correttive al Decreto Legislativo 19 agosto 2016, n. 175;

VISTO lo Statuto di Ateneo emanato con decreto rettorale 8 giugno 2012, n. 480 ai sensi della legge 30 dicembre 2010, n. 240, e successive modificazioni e integrazioni disposte, da ultimo, con decreto rettorale 5 dicembre 2024, n. 609;

VISTO il Regolamento Generale di Ateneo emanato con decreto rettorale 5 marzo 2013, n. 216 e successive modificazioni disposte, da ultimo, con decreto rettorale 25 agosto 2025, n. 501;

VISTO il Regolamento di Ateneo per l'Amministrazione, la finanza e la contabilità, emanato con decreto rettorale n. 875/2013 del 03.10.2013 e successive modifiche disposte da ultimo con decreto rettorale n. 683/19 del 18 settembre 2019 e in particolare l'art. 11 punto 3, lett. h);

VISTO il Regolamento per la costituzione di *spin-off* dell'Università degli Studi della Tuscia, emanato con decreto rettorale n. 18/13 del 08.01.2013 e successive modifiche, disposte da ultimo con decreto rettorale n. 207 del 16.04.2020;

VISTE le Linee di indirizzo pubblicate dal MEF in data 20.11.2019 relative agli adempimenti inerenti alla Revisione e al Censimento delle partecipazioni pubbliche e le schede allegate redatte con i dati richiesti dal MEF per la revisione annuale delle partecipazioni pubbliche;

CONSIDERATO che l'Ateneo ha una partecipazione nella Scarl Parco Scientifico e Tecnologico dell'Alto Lazio, nel Consorzio per l'attuazione del progetto *Divertor Tokamak Test* DTT s.c. a r.l. e nella *National Biodiversity Future Center* – NBFC s.c.a.r.l.;

VISTE le schede di rilevazione rese disponibili in data 18.11.2025 sul portale delle società partecipate del MEF;

VISTI i Piani di razionalizzazione delle partecipazioni approvati dal Consiglio di amministrazione nelle sedute del 21.12.2018, del 19.12.2019, del 22.12.2020, del 22.12.2021, del 21.12.2022, del 20.12.2023 e del 20.12.2024;

VISTA la relazione tecnica predisposta dal Coordinatore del Servizio Ricerca, Trasferimento Tecnologico e Rapporti con gli Enti che illustra lo stato di attuazione del Piano di razionalizzazione approvato dal Consiglio di amministrazione nella seduta del 20.12.2024;

TENUTO CONTO delle relazioni:

- del Prof. Maurizio Benincasa, rappresentante dell'Università nel Parco Scientifico e Tecnologico S.c.a.r.l. nella quale si evidenzia l'interesse dell'Università a mantenere la partecipazione nel capitale del Parco Scientifico, considerati gli importanti sviluppi delle attività progettuali di ricerca e trasferimento tecnologico svolte nel corso del 2021/2023 e attivamente continuate nel corso del 2024 e, in particolare:

- a) progetto "Nazareno Strampelli", finanziato dal M.U.R. per la costituzione presso il PST di un Centro di ricerca per la filiera olivicola-olearia;

- b) accordo sottoscritto tra Regione Lazio, Università della Tuscia e Consorzio per lo Sviluppo Industriale della Provincia di Rieti per il finanziamento di lavori presso la sede di cui al punto a) per la realizzazione del centro di eccellenza nella filiera olivicola-olearia;
- c) convenzione tra Sapienza Università di Roma, PST e Università degli Studi della Tuscia per l'attuazione della misura per il rilancio del territorio reatino conseguente agli effetti del terremoto del 2016, con la costituzione di un Centro di Ricerca sull'Economia Circolare e sulla Salute nelle aree del cratere incluse nella Regione Lazio, per un investimento di circa 15.000.000 di euro;
- d) convenzione attuativa stipulata nel corso del 2023 con il Consorzio Industriale del Lazio per l'avvio, in base a quanto previsto nell'allegato tecnico del progetto di ricerca e nel quadro tecnico economico rideterminato delle attività progettuali approvato dal Comitato Tecnico Scientifico e di Monitoraggio nella riunione del 1° dicembre, delle attività relative agli ambiti progettuali sopra descritti;

- del Prof. Giuseppe Calabrò, rappresentante dell'Università nel Consorzio per l'attuazione del progetto *Divertor Tokamak Test* DTT s.c. a r.l., nella quale si evidenzia l'interesse dell'Università a mantenere la partecipazione nel consorzio DTT per lo sviluppo e il prestigio dell'Ateneo che ne consegue, visto che lo scopo del consorzio è quello di promuovere la ricerca scientifica, in particolare, quella applicata, lo sviluppo tecnologico, la formazione superiore e la diffusione dei risultati nel settore della Fusione Termonucleare Controllata e, quindi, finalità e obiettivi assolutamente coerenti con le funzioni istituzionali dell'Ateneo;

- del prof. Daniele Canestrelli, rappresentante dell'Università nel *National Biodiversity Future Center – NBFC s.c.a.r.l.* nella quale si propone di mantenere la partecipazione societaria al Centro Nazionale NBFC, istituito nell'ambito del PNRR, Missione 4 Componente 2 Investimento 1.4 *"Potenziamento strutture di ricerca e creazione di "campioni nazionali di R&S" su alcune Key Enabling Technologies" finanziato dall'Unione europea – NextGenerationEU"*, alla luce degli importanti sviluppi dell'attività progettuale di ricerca ottenuti nel corso del 2023 e del 2024 e, in particolare, quelle che riguardano il NODO 1 "Azioni di mappatura e monitoraggio per preservare la biodiversità e il funzionamento dell'ecosistema marino" e il NODO 4 "Funzioni, servizi e soluzioni a livello ecosistemico";

RITENUTO che sussistono, pertanto, i presupposti per:

- approvare la Relazione tecnica sullo stato di attuazione del piano di razionalizzazione adottato dal Consiglio di amministrazione nella seduta del 20.12.2024;
- approvare il Piano di razionalizzazione delle partecipazioni detenute al 31.12.2024, di cui alla relazione tecnica allegata, che prevede il mantenimento della partecipazione societaria nel Parco Scientifico e Tecnologico s.c. a r.l., nel Consorzio per l'attuazione del progetto *Divertor Tokamak Test* DTT s.c. a r.l. e nel *National Biodiversity Future Center – NBFC s.c.a.r.l.*;

delibera

di approvare la Relazione tecnica sullo stato di attuazione del piano di razionalizzazione adottato dal Consiglio di amministrazione nella seduta del 20.12.2024 e il Piano di razionalizzazione delle partecipazioni detenute al 31.12.2024, di cui alla Relazione tecnica allegata (**Allegato n.22/1-38**) che prevede il mantenimento della partecipazione societaria nel Parco Scientifico e Tecnologico s.c. a r.l., nel Consorzio per l'attuazione del progetto *Divertor Tokamak Test* DTT s.c. a r.l. e nel *National Biodiversity Future Center – NBFC s.c.a.r.l.*

Il Consiglio di amministrazione ha disposto l'immediata esecuzione del dispositivo ai sensi dell'art. 7, c. 3 del Regolamento Generale di Ateneo.

...omissis...

Non essendoci altro da discutere, la seduta ha termine alle ore 11.25.

Letto e approvato.

IL SEGRETARIO

f.to Avv. Alessandra Moscatelli

LA PRESIDENTE

f.to Prof.ssa Tiziana Laureti

RELAZIONE TECNICA

PIANO DI REVISIONE PERIODICA DELLE SOCIETÀ PARTECIPATE DELL'UNIVERSITÀ DELLA TUSCIA,

AI SENSI DELL'ART.20 COMMA1 DEL D.LGS.175 DEL 2016

Approvata dal Consiglio di Amministrazione dell'Università del 19 dicembre 2025

1. Situazione attuale

Entro il prossimo 31 dicembre 2025, le Amministrazioni pubbliche di cui all'art. 2, comma 1, lett. a) del decreto legislativo 19 agosto 2016, n. 175 - Testo Unico in materia di società a partecipazione pubblica (TUSP) devono approvare il provvedimento di revisione periodica delle partecipazioni societarie detenute al 31 dicembre 2024 e la relazione sull'attuazione del precedente piano di razionalizzazione adottato con riferimento alle partecipazioni detenute al 31 dicembre 2023 (art. 20, commi 1 e 2 e comma 4, del TUSP).

L'art. 20 del TUSP prevede infatti l'obbligo per le pubbliche amministrazioni di procedere annualmente alla revisione periodica delle partecipazioni detenute predisponendo, ove ne ricorrano i presupposti, un piano di riassetto per la loro razionalizzazione.

Il Mef per tale finalità ha predisposto uno schema tipo per la redazione del provvedimento di razionalizzazione delle partecipazioni, nel quale sono specificate le modalità e i tempi di attuazione dei piani di razionalizzazione. Si riporta pertanto di seguito la relazione predisposta dall'ufficio e articolata nei seguenti paragrafi:

2.1 Relazione sull'attuazione delle procedure previste nel piano di razionalizzazione adottato nel 2024.

2.1.1 Sintesi del procedimento di cessione avviato

2.2 Provvedimento di revisione periodica

Sezione 1 – Schema delle partecipazioni detenute

Sezione 2 – Ricognizione delle partecipazioni detenute con indicazioni esito

Sezione 3 – Informazioni di dettaglio sulle singole partecipazioni

2.1 Relazione sull'attuazione delle procedure previste nel piano di razionalizzazione adottato nel 2023.

Sulla base dello schema fornito dal documento pubblicato dal MEF in data 20.11.2019 e delle schede rese disponibili sul sito del Portale delle partecipazioni in data 18.11.2025, viene illustrato di seguito lo stato di avanzamento dell'attuazione delle misure previste nel piano di razionalizzazione per le partecipazioni detenute al 31.12.2023, approvato dal Consiglio di Amministrazione nella riunione del 20.12.2024.

Al riguardo, nella citata delibera, il Consiglio di amministrazione, nel prendere atto dell'avvenuta cessione nel corso del 2024 dello spin off Idea 2020 S.r.l., unica società oggetto del Piano di razionalizzazione, aveva confermato il mantenimento delle partecipazioni nel Parco Scientifico e Tecnologico dell'Alto Lazio s.c. a r.l., nel Consorzio per l'attuazione del progetto Divertor Tokamak Test DTT s.c. a r.l. e nel National Biodiversity Future Center s.c.a.r.l.

Si riporta di seguito, per l'unica società oggetto del Piano di razionalizzazione, la scheda sulla partecipazione non più detenuta – alienazione della partecipazione.

SCHEDA PARTECIPAZIONE NON PIU' DETENUTA

Alienazione della partecipazione

DATI ANAGRAFICI DELLA PARTECIPATA

Codice Fiscale	020940404561
Denominazione	IDEA 2020 S.r.l.

NOME DEL CAMPO

Indicazioni per la compilazione

Partecipazione non più detenuta in attuazione di precedenti piani di razionalizzazione	sì
--	----

Tipologia di procedura realizzata per l'alienazione della partecipazione	procedura ad evidenza pubblica
Data di conclusione della procedura	24.10.2024
Codice fiscale del Soggetto Acquirente della partecipazione ceduta a titolo oneroso	SST RST 87R22 H501X
Denominazione del Soggetto Acquirente della partecipazione ceduta a titolo oneroso	Sestan Ernesto
Importo pattuito/riconosciuto	2.000,00
Importo incassato	2.000,00
Data in cui è avvenuto l'incasso	23.10.2024
Data prevista per l'incasso del saldo[§]	
Ulteriori informazioni*	

*Campo testuale con compilazione facoltativa.

[§] Compilare esclusivamente se l'importo incassato è inferiore all'importo pattuito/riconosciuto.

2.1.1 Sintesi del procedimento di cessione avviato

Nel corso del 2024 si è concluso l'iter di cessione delle quote delle società spin off possedute dall'Università con il completamento dell'ultima procedura relativa allo spin off Idea 2020 S.r.l. già deliberata nei precedenti piani di razionalizzazione. La procedura si è conclusa in data 24 ottobre 2024.

2.2 Provvedimento di revisione periodica

Le partecipazioni societarie detenute dall'Università al 31/12/2024 riguardano le seguenti società:

1. Parco Scientifico e Tecnologico dell'Alto Lazio S.c.a r.l.
2. Consorzio per l'attuazione del progetto Divertor Tokamak Test DTT s.c.a r.l.
3. National Biodiversity Future Center – NBFC s.c.a.r.l.
4. Leader Teramano S.c.a r.l.

Tali partecipazioni sono state deliberate dal Consiglio di Amministrazione ai sensi dell'art.11, c.3 lett. h) del Regolamento interno per l'amministrazione, la finanza e la contabilità, al fine di perseguire attività correlate con le funzioni istituzionali dell'ateneo, cogliere rilevanti opportunità per la promozione e valorizzazione della ricerca, incentivare la partecipazione a bandi competitivi Regionali ed Europei, nonché promuovere il trasferimento tecnologico e l'attuazione della terza missione.

L'Università svolge un'accurata attività di monitoraggio nei riguardi delle società partecipate sotto diversi profili, con particolare riguardo ai controlli sui bilanci. L'Ateneo designa rappresentanti negli organi di gestione delle società che esercitano i poteri spettanti in conformità alle direttive degli Organi di Ateneo. Inoltre, annualmente i suddetti rappresentanti trasmettono al Rettore una relazione sull'andamento dell'attività, che successivamente sono sottoposte al Consiglio di Amministrazione.

Va evidenziata, altresì, l'attività di verifica svolta dal Collegio dei Revisori dei Conti, che esercita il controllo di regolarità amministrativo-contabile dell'Università secondo le disposizioni legislative vigenti. In relazione a tale specifico aspetto, il Collegio dei Revisori predisponde per ciascun anno un'apposita relazione sui bilanci degli enti e delle società partecipate dall'Ateneo, ai sensi delle disposizioni dell'art. 2 comma 5 del Decreto Interministeriale 1 settembre 2009, n. 90, che viene allegata al bilancio consuntivo di Ateneo.

Ciò premesso, l'art. 20 del D. Lgs 175/2016 prevede che le amministrazioni pubbliche effettuino annualmente, con proprio provvedimento un'analisi dell'assetto complessivo delle società in cui detengono partecipazioni, dirette e indirette, predisponendo un piano di razionalizzazione. Inoltre, va evidenziato che, per gli spin off e le start up delle Università, l'art.17 del Decreto Legislativo 16 giugno 2017, n. 100 ha modificato l'art. 26 del Decreto Legislativo 19 agosto 2016, n. 175, prescrivendo che per queste società le disposizioni relative all'analisi dell'assetto societario e alla razionalizzazione periodica siano applicate decorsi 5 anni dalla loro costituzione. Al riguardo si segnala che l'Università della Tuscia ha completato i piani di razionalizzazione approvati dal Consiglio di amministrazione nel corso degli anni e al momento non detiene quote di partecipazione a società spin off.

Sulla base del documento "Indirizzi per gli adempimenti relativi alla Revisione e al Censimento delle partecipazioni pubbliche" emanato dal MEF in data 20/11/2019 che fornisce uno schema esemplificativo del provvedimento di revisione periodica da adottare, si riporta quanto segue.

Sezione 1 - Schema delle partecipazioni detenute al 31/12/2024

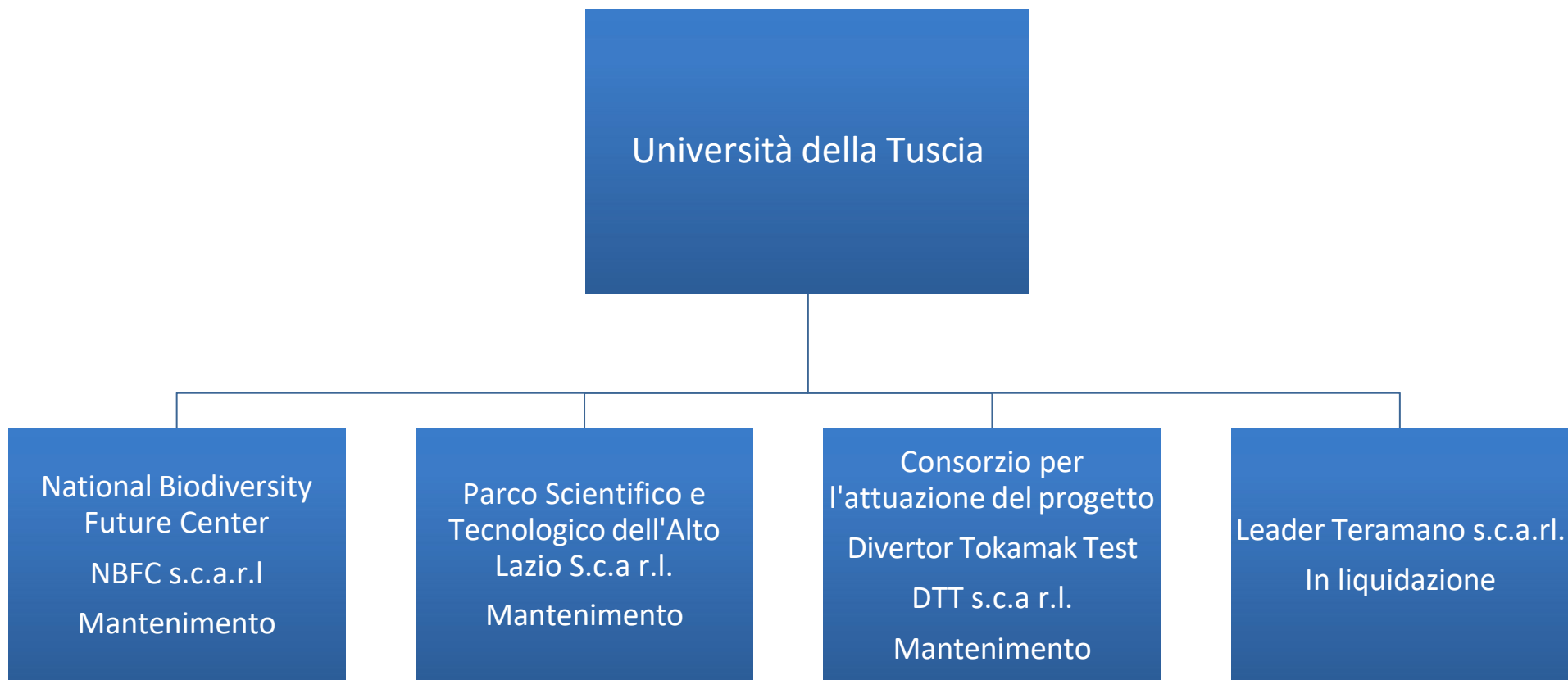

Sezione 2 - Ricognizione delle partecipazioni detenute al 31/12/2024 con indicazioni esito

Partecipazioni dirette

Nome partecipata	Codice fiscale partecipata	Quota di partecipazioni	Breve descrizione	Esito della ricognizione
Parco Scientifico e Tecnologico dell'Alto Lazio s.c.a r.l.	00986700573	40%	Sviluppo delle attività di promozione, progettazione ed attuazione connesse con i programmi ed i progetti di ricerca applicata.	Mantenimento
Consorzio per l'attuazione del progetto Divertor Tokamak Test DTT s.c.a r.l.	15408721007	0,5%	Promozione, anche in collaborazione con organismi ed enti nazionali, europei ed internazionali, della ricerca scientifica, in particolare applicata, dello sviluppo tecnologico, della formazione superiore e della diffusione dei risultati nel settore della Fusione Termonucleare Controllata	Mantenimento
Leader Teramano S.c. a r.l.	01491620678	0,05%	Realizzazione di progetti comunitari a carattere rurale e prioritariamente relativa al programma Leader	Società inattiva e in liquidazione
National Biodiversity Future Center s.c.a r.l.	07058500823	0,5%	Progetto PNRR Missione 4.2 - linea investimento 1.4 - National Biodiversity Future Center	Mantenimento

Sezione 3 - Informazioni di dettaglio sulle singole partecipazioni

Di seguito si riportano informazioni sintetiche sulle società delle quali l'Università detiene quote di partecipazione al 31/12/2024. Per ciascuna di esse è stata redatta un'apposita scheda con informazioni dettagliate, riportata in allegato alla presente relazione.

1) Parco Scientifico e Tecnologico dell'Alto Lazio S.c.a r.l.

Sintesi dati societari

Finalità: Sviluppo delle attività di promozione, progettazione ed attuazione connesse con i programmi ed i progetti di ricerca applicata, sviluppo precompetitivo, innovazione, trasferimento tecnologico, formazione, servizi innovativi a supporto del sistema produttivo e della pubblica amministrazione.

Ripartizione quote societarie del PST Alto Lazio:

- 40% Università della Tuscia
- 60% Consorzio industriale di Rieti.

I dati di dettaglio del Parco Scientifico e Tecnologico aggiornati al 31.12.2024 sono riportati nella scheda riportata in calce alla presente relazione.

Partecipazione dell'Ateneo	€ 4.000,00
Percentuale del capitale	40%
Fatturato	€ 132.556
N. dipendenti	0,5
N. componenti C.d.A.	7
Patrimonio netto al 31.12.2024	€ 126.245
Risultato di esercizio al 31.12.2024	€ 33.192,00

Il Prof. Maurizio Benincasa rappresentante dell'Università nel Parco Scientifico e Tecnologico S.c.a.r.l., ha trasmesso una relazione nella quale il docente evidenzia l'interesse dell'Università della Tuscia a mantenere la partecipazione nel capitale del Parco Scientifico, stante gli importanti sviluppi dell'attività progettuale di ricerca e trasferimento tecnologico avvenuta nel corso degli ultimi anni e attivamente continuati nel corso del 2024 come ampiamente dettagliati nella relazione.

In particolare si ricordano il progetto "Nazareno Strampelli", finanziato dal MUR per lo costituzione presso il PST di un centro di ricerca per la filiera olivicola-olearia concluso nel 2024; l'accordo sottoscritto tra Regione Lazio, Università della Tuscia e Consorzio per lo Sviluppo Industriale della Provincia di Rieti (ora Consorzio Industriale del Lazio) per il finanziamento di lavori presso la sede per la realizzazione del centro di eccellenza nella filiera olivicola-olearia e lo stanziamento di ulteriori fondi per la ricerca; la convenzione sottoscritta con il MUR PST Alto Lazio, Sapienza Università di Roma e Università degli Studi della Tuscia per l'attuazione della misura per il rilancio del territorio reatino conseguente agli effetti del terremoto del 2016, per la costituzione di un Centro di Ricerca sull'Economia Circolare e sulla Salute nelle aree del cratere incluse nella Regione Lazio, per un investimento di circa 15 milioni di euro.

Sulla base delle considerazioni riportate nella relazione del Prof. Benincasa, dalle quali si rileva l'interesse dell'Università alla prosecuzione dell'attività del Parco Scientifico e Tecnologico dell'Alto Lazio s.c. a r.l., si propone il mantenimento della partecipazione.

2) Consorzio per l'attuazione del progetto Divertor Tokamak Test DTT s.c.a r.l.

Il C.d.A. nella seduta del 29.10.2020 ha autorizzato l'acquisizione da ENEA della quota di partecipazione della Società consortile a r.l. "Consorzio per l'attuazione del progetto Divertor Tokamak Test" DTT S.C. A R.L. (atto notarile del 28.01.2021) della quale fanno parte aziende quali ENI S.p.A., enti di ricerca, quali CNR ed ENEA ed alcune Università. E' stata acquisita una quota corrispondente allo 0,5% del capitale sociale, per un corrispettivo di euro 5.000.

Il consorzio ha lo scopo di promuovere, nell'interesse dei soci, anche in collaborazione con organismi ed enti internazionali, la ricerca scientifica, in particolare applicata, lo sviluppo tecnologico, la formazione superiore e la diffusione dei risultati nel settore della fusione termonucleare controllata.

Nella tabella seguente si riportano i dati principali relativi al bilancio 2024.

Partecipazione dell'Ateneo	€ 5.000,00
Percentuale del capitale	0,5%
Fatturato al 31.12.2024	€ 6.388.882

N. dipendenti	8
N. componenti C.d.A.	3
Patrimonio netto al 31.12.2024	€ 4.788.320
Risultato di esercizio al 31.12.2024	€ (14.084.150)

Il Prof. Giuseppe Calabrò, rappresentante dell'Università nel Consorzio per l'attuazione del progetto Divertor Tokamak Test DTT s.c. a r.l., ha trasmesso una relazione nella quale il docente evidenzia l'interesse dell'Università della Tuscia a mantenere la partecipazione nel consorzio DTT s.c. a r.l. in considerazione dello scopo del consorzio che è quello di promuovere la ricerca scientifica, in particolare applicata, lo sviluppo tecnologico, la formazione superiore e la diffusione dei risultati nel settore della Fusione Termonucleare Controllata. In particolare, la collaborazione al progetto dello sviluppo del Divertor Tokamak Test, attualmente in corso e alla quale partecipano imprese ed università di primaria importanza, rappresenta una importante opportunità per lo sviluppo della ricerca di Ateneo, oltre che un elemento di forte prestigio per il coinvolgimento dell'Università della Tuscia in questo importante progetto.

Sulla base delle considerazioni riportate nella relazione del Prof. Calabrò, dalle quali si rileva l'interesse dell'Università alla prosecuzione dell'attività nel Consorzio per l'attuazione del progetto Divertor Tokamak Test DTT s.c. a r.l., si propone il mantenimento della partecipazione.

I dati di dettaglio del Consorzio per l'attuazione del progetto Divertor Tokamak Test DTT s.c. a r.l., aggiornati al 31.12.2024, sono riportati nella scheda riportata in calce alla presente relazione.

3) National Biodiversity Future Center s.c.a.r.l.

Con Decreto Direttoriale 16 dicembre 2021, n. 3138, modificato con Decreto Direttoriale 18 dicembre 2021, n. 3175, il MUR ha pubblicato l'Avviso pubblico per la presentazione di proposte di intervento per il potenziamento di strutture di ricerca e creazione di "campioni nazionali" a valere sulle risorse del PNRR. In risposta suddetto avviso il partenariato guidato dal CNR ha presentato la proposta progettuale che è stata ammessa a finanziamento per la realizzazione del Programma di ricerca "National Biodiversity Future Center – NBFC" per l'importo di euro 320.026.665,79. Il partenariato si è successivamente costituito in società consortile dando luogo alla National Biodiversity Future Center – NBFC Scarl, a cui l'Ateneo ha aderito con il conferimento di euro 500,00 pari allo 0,5% del capitale sociale.

Nella tabella seguente si riportano i dati principali relativi al bilancio 2024.

<i>Partecipazione dell'Ateneo</i>	€ 500,00
<i>Percentuale del capitale</i>	0,5%
<i>Fatturato al 31.12.2024</i>	€ 3.063.043,00
<i>N. dipendenti</i>	1
<i>N. componenti CdA</i>	7
<i>Patrimonio netto al 31.12.2024</i>	€ 100.000
<i>Risultato di esercizio</i>	0,00

4) LEADER TERAMANO S.c. a r.l.

La partecipazione dell'Università della Tuscia a questa società risale al 2010 per effetto della partecipazione ad un progetto che prevedeva la collaborazione con enti e imprese della provincia di Teramo per la costituzione di GAL.

La società aveva come oggetto sociale la realizzazione di progetti comunitari a carattere rurale e prioritariamente relativa al programma Leader.

Si sottolinea tuttavia l'esiguo valore della partecipazione pari allo 0,05% (pari ad un valore di euro 50,00 di cui versati solo euro 12,50).

La società al momento non è attiva ed è in liquidazione.

3. Proposta

Tenuto conto delle finalità correlate alla razionalizzazione delle partecipazioni, si sottopone all'approvazione del CdA:

- *la relazione sull'attuazione delle procedure previste nel piano di razionalizzazione adottato dal CdA nella seduta del 20.12.2024;*
- *il provvedimento di razionalizzazione periodica adottato ai sensi dell'art. 20 comma 1, del "TUSP" e predisposto sulla base del documento di indirizzo emanato dal MEF.*

Considerato l'Università ha completato il piano di dismissioni delle quote di partecipazione al capitale delle società spin off;

Tenuto conto

- *della relazione del Prof. Maurizio Benincasa, rappresentante dell'Università nel Parco Scientifico e Tecnologico S.c.a r.l., nella quale il docente evidenzia l'interesse dell'Università della Tuscia a mantenere la partecipazione nel capitale del Parco Scientifico, stante gli importanti sviluppi dell'attività progettuale di ricerca e trasferimento tecnologico avvenuta nel corso degli ultimi anni e attivamente continuati nel corso del 2024 in relazione, in particolare, al progetto "Nazareno Strampelli", finanziato dal MUR per lo costituzione presso il PST di un centro di ricerca per la filiera olivicola, oltre al nuovo accordo sottoscritto tra Regione Lazio, Università della Tuscia e Consorzio per lo Sviluppo Industriale della Provincia di Rieti (ora Consorzio Industriale del Lazio) per il finanziamento di lavori presso la sede per la realizzazione del centro di eccellenza nella filiera olivicola-olearia e lo stanziamento di ulteriori fondi per la ricerca. Inoltre, è stata stipulata la convenzione per l'attuazione della misura per il rilancio del territorio reatino conseguente agli effetti del terremoto del 2016, con la costituzione di un Centro di Ricerca sull'Economia Circolare e sulla Salute nelle aree del cratere incluse nella Regione Lazio, per un investimento di circa 15 milioni di euro. I soggetti proponenti del progetto, oltre al PST Alto Lazio, sono Sapienza- Università di Roma e Università degli Studi della Tuscia.*
- *della relazione del Prof. Giuseppe Calabrò, rappresentate dell'Università nel Consorzio per l'attuazione del progetto Divertor Tokamak Test DTT s.c. a r.l., nella quale il docente evidenzia l'interesse dell'Università della Tuscia a mantenere la partecipazione nel consorzio DTT in considerazione dello scopo del consorzio che è quello di promuovere la ricerca scientifica, in particolare applicata, lo sviluppo tecnologico, la formazione superiore e la diffusione dei risultati nel settore della Fusione Termonucleare Controllata e quindi assolutamente in linea con le finalità dell'Ateneo. In particolare, la collaborazione al progetto dello sviluppo del Divertor Tokamak Test, attualmente in corso e alla quale partecipano imprese ed università di primaria importanza, rappresenta una importante opportunità per lo sviluppo della ricerca di Ateneo, oltre che un elemento di forte prestigio per il coinvolgimento dell'Università della Tuscia in questo importante progetto;*
- *della relazione del prof. Daniele Canestrelli, rappresentante dell'Università nel National Biodiversity Future Center – NBFC s.c.a.r.l., nella quale il docente propone di mantenere la partecipazione societaria nel Centro Nazionale NBFC, alla luce degli importanti sviluppi dell'attività progettuale di ricerca ottenuti nel corso degli anni 2022,2023 e 2024. Nello specifico le attività di ricerca condotte riguardano il NODO 1 "Azioni di mappatura e monitoraggio per preservare la biodiversità e il funzionamento dell'ecosistema marino "e il NODO 4 "Funzioni, servizi e soluzioni a livello ecosistemico";*
- *che la società Leader Teramano S.c. a r.l. non è attiva ed è in liquidazione;*

Ritenuto opportuno valutare il mantenimento delle partecipazioni

- nella società consortile a r.l. Parco Scientifico e Tecnologico dell'Alto Lazio alla luce dei nuovi progetti sopra evidenziati;
 - nella società consortile a r.l. "Consorzio per l'attuazione del progetto Divertor Tokamak Test DTT";
 - nella società consortile a r.l. National Biodiversity Future Center;
- per le motivazioni espresse dai referenti scientifici;

si propone:

1. l'approvazione della relazione sull'attuazione delle procedure previste nel piano di razionalizzazione adottato dal CdA nella seduta del 20.12.2024;
2. l'approvazione del provvedimento di revisione periodica delle partecipazioni detenute dall'Università al 31/12/2024, che prevede nello specifico:
 - a. il mantenimento della partecipazione societaria nel Parco Scientifico e Tecnologico dell'Alto Lazio s.c. a r.l.;
 - b. il mantenimento della partecipazione societaria nel Consorzio per l'attuazione del progetto Divertor Tokamak Test DTT s.c. a r.l.;
 - c. il mantenimento della partecipazione societaria nel National Biodiversity Future Center s.c.a.r.l.

Il Responsabile del Servizio

Dott. Marco Barbini



1) PARCO SCIENTIFICO E TECNOLOGICO DELL'ALTO LAZIO

DATI ANAGRAFICI DELLA PARTECIPATA

NOME DEL CAMPO	Indicazioni per la compilazione
Codice Fiscale	00986700573
Denominazione	PARCO SCIENTIFICO E TECNOLOGICO DELL'ALTO LAZIO - SOCIETA' CONSORTILE A RESPONSABILITA' LIMITATA
Data di costituzione della partecipata	07.12.2005
Forma giuridica	Società consortile a responsabilità limitata
Tipo di fondazione	Fondazione
Altra forma giuridica	
Stato di attività della partecipata	attiva
Data di inizio della procedura (1)	
Società con azioni quotate in mercati regolamentati (2)	
Società che ha emesso strumenti finanziari quotati in mercati regolamentati (ex TUSP) (2)	
La società è un GAL (2)	
La società è una "Società benefit" (3)	Scegliere un elemento.

- (1) Compilare solo se nel campo "stato di attività della partecipata" è stato indicato che sono in corso procedure di liquidazione oppure procedure concorsuali.
- (2) Nell'applicativo le società con azioni quotate e quelle emittenti strumenti finanziari quotati in mercati regolamentati ("società quotate ex TUSP") e i Gruppi di Azione Locale (GAL) sono individuati mediante elenchi ufficiali.
- (3) La "società benefit" è una società che nell'esercizio di una attività economica persegue, oltre allo scopo di dividerne gli utili, una o più finalità di beneficio comune e opera in modo responsabile, sostenibile e trasparente nei confronti di persone, comunità, territori e ambiente, beni ed attività culturali e sociali, enti e associazioni ed altri portatori di interesse. Tali finalità devono essere indicate specificatamente nell'oggetto sociale della società. La "società benefit" redige annualmente una relazione concernente il perseguimento del beneficio comune, da allegare al bilancio societario e da pubblicare nel proprio sito Internet (cfr. art. 1, commi 376 – 384, L. n. 208/2015).

SEDE LEGALE DELLA PARTECIPATA

NOME DEL CAMPO	Indicazioni per la compilazione
Stato	Italia
Provincia	Rieti
Comune	Rieti
CAP*	02100
Indirizzo*	Via dell'Elettronica snc
Telefono*	
FAX*	
Email*	infopstaltolazio@arubapec.it

*campo con compilazione facoltativa

SETTORE DI ATTIVITÀ DELLA PARTECIPATA

Indicare il settore ATECO rappresentativo dell'attività svolta. Nel caso in cui i settori siano più di uno, indicarli in ordine decrescente di importanza.

Dal 1° aprile 2025 è entrata in vigore la classificazione ATECO 2025. L'applicativo gestirà sia i vecchi (ATECO 2022) che i nuovi codici (ATECO 2025), ricordando che per le società, nella maggior parte dei casi, le informazioni di anagrafica, incluse quelle relative al settore di attività, sono acquisite dal Registro delle Imprese (nel quale i codici ATECO sono stati automaticamente riclassificati). Il seguente file riporta la classificazione ATECO 2022 e ATECO 2025 con il dettaglio delle modifiche intervenute: <https://www.istat.it/wp-content/uploads/2025/03/Sintesi-modifiche-struttura-ATECO-2025.xlsx>. Per approfondimenti sulla classificazione Ateco si rimanda al link: <https://www.istat.it/classificazione/ateco-2025/>

NOME DEL CAMPO	Indicazioni per la compilazione
Attività 1	Codice: 43.60.00 Attività di servizi
Attività 2	

NOME DEL CAMPO	Indicazioni per la compilazione
Attività 3	
Attività 4	

ULTERIORI INFORMAZIONI SULLA PARTECIPATA*

NOME DEL CAMPO	Indicazioni per la compilazione
Società in house	Scegliere un elemento.
Previsione nello statuto di limiti sul fatturato (4)	Scegliere un elemento.
Società contenuta nell'allegato A al D.Lgs. n. 175/2016	
Società a partecipazione pubblica di diritto singolare (art.1, c. 4, lett. A) #	Scegliere un elemento.
Riferimento normativo società di diritto singolare (4)	
Società a controllo pubblico che adotta un sistema di contabilità analitica e separata per le attività oggetto di diritti speciali o esclusivi svolte insieme ad altre attività in regime di mercato §	Scegliere un elemento.
Specificare se le regole per la contabilità separata sono dettate da:	Scegliere un elemento.
Società esclusa dall'applicazione dell'art. 4 con DPCM (art. 4, c. 9)	Scegliere un elemento.
Società esclusa dall'applicazione dell'art. 4 con provvedimento del Presidente della Regione o delle Prov. Autonome (art. 4, c. 9)	Scegliere un elemento.
Riferimento normativo atto esclusione	

DATI DI BILANCIO PER LA VERIFICA TUSP*

NOME DEL CAMPO	Anno 2024
Tipologia di attività svolta	Attività di promozione e sviluppo di progetti di ricerca finanziati (Distretti tecnologici)
Numero medio di dipendenti	0,5
Numero dei componenti dell'organo di amministrazione	7
Compenso dei componenti dell'organo di amministrazione	Euro 59.855,00
Numero dei componenti dell'organo di controllo	1
Compenso dei componenti dell'organo di controllo	Euro 7.000,00 di cui Euro 5.000,00 di competenza economica e Euro 2.000,00 relativi ad altri esercizi finanziari

NOME DEL CAMPO	2024	2023	2022	2021	2020
Approvazione bilancio	sì	sì	sì	sì	sì
Risultato d'esercizio	33.192,00	79.408,00	2.920,00	- 63.142,00	2.995,00

* La compilazione della Sezione "Dati di bilancio per la verifica TUSP" non è richiesta per le "società quotate ex TUSP", se lo stato di

attività della società è "in liquidazione" o "soggetta a procedure concorsuali".

ATTENZIONE: l'applicativo richiede la compilazione esclusivamente di una delle seguenti quattro sotto-sezioni di

"DATI DI BILANCIO PER LA VERIFICA TUSP".

1. Attività produttive di beni e servizi o Distretti tecnologici

Compilare la seguente sotto-sezione se la "Tipologia di attività svolta" dalla partecipata è: "Attività produttive di beni e servizi" o "Attività di promozione e sviluppo di progetti di ricerca finanziati (Distretti tecnologici)".

NOME DEL CAMPO	2024	2023	2022
A1) Ricavi delle vendite e delle prestazioni	127.181,00	411.139,00	203.040,00
A5) Altri Ricavi e Proventi	5.375,00	783,00	15,00
di cui Contributi in conto esercizio			

2. Attività di Holding

Compilare la seguente sotto-sezione se la "Tipologia di attività svolta" dalla partecipata è: "Attività consistenti nell'assunzione di partecipazioni in società esercenti attività diverse da quella creditizia e finanziaria (Holding)".

NOME DEL CAMPO	2024	2023	2022
----------------	------	------	------

A1) Ricavi delle vendite e delle prestazioni			
A5) Altri Ricavi e Proventi			
di cui Contributi in conto esercizio			
C15) Proventi da partecipazioni			
C16) Altri proventi finanziari			
C17 bis) Utili e perdite su cambi			
D18 a) Rettifiche di valore di attività finanziarie - Rivalutazioni di partecipazioni			

3. ATTIVITÀ BANCARIE E FINANZIARIE

Compilare la seguente sotto-sezione se la "Tipologia di attività svolta" dalla partecipata è: "Attività bancarie e finanziarie".

NOME DEL CAMPO	2024	2023	2022
Interessi attivi e proventi assimilati			
Commissioni attive			

4. ATTIVITÀ ASSICURATIVE

Compilare la seguente sotto-sezione se la "Tipologia di attività svolta" dalla partecipata è: "Attività assicurative".

NOME DEL CAMPO	2024	2023	2022
I.1 Conto Tecnico dei rami danni - Premi di competenza, al netto delle cessioni in riassicurazione			
I.3 Conto Tecnico dei rami danni - Altri proventi tecnici, al netto delle cessioni in riassicurazione			
II.1 Conto Tecnico dei rami vita - Premi dell'esercizio, al netto delle cessioni in riassicurazione			
II.4 Conto Tecnico dei rami vita - Altri proventi tecnici, al netto delle cessioni in riassicurazione			

QUOTA DI POSSESSO (QUOTA DIRETTA E/O INDIRETTA)

NOME DEL CAMPO	Indicazioni per la compilazione
Tipologia di Partecipazione	Partecipazione diretta
Quota diretta (6)	40%
Codice Fiscale Tramite (7)	
Denominazione Tramite (organismo) (7)	
Quota detenuta dalla Tramite nella società (8)	

(6) Se la partecipazione è diretta o sia diretta che indiretta, inserire la quota detenuta direttamente dall'Amministrazione nella società.

(7) Compilare se per "Tipologia di Partecipazione" è stato indicato "Partecipazione Indiretta" o "Partecipazione diretta e indiretta". Inserire CF e denominazione dell'ultima "tramite" attraverso la quale la società è indirettamente partecipata dall'Amministrazione.

(8) Inserire la quota di partecipazione che la "tramite" detiene nella società.

QUOTA DI POSSESSO - TIPO DI CONTROLLO

Indicare il tipo di controllo* esercitato dall'Amministrazione sulla partecipata. Ai fini del controllo è necessario tener conto, oltre che della quota diretta, anche di eventuali quote indirette detenute dall'Amministrazione nella partecipata. Nel caso di società partecipata indirettamente, in via generale, inserire il tipo di controllo esercitato dall'Amministrazione sulla "tramite".

NOME DEL CAMPO	Indicazioni per la compilazione
Tipo di controllo*	controllo congiunto - maggioranza dei voti esercitabili nell'assemblea ordinaria ed effettivo esercizio del potere di controllo anche tramite comportamenti concludenti

*Per la definizione di controllo si rinvia all'atto di [orientamento del 15 febbraio 2018](#) emanato della Struttura di indirizzo, monitoraggio e controllo sull'attuazione del TUSP e alla deliberazione della Corte dei conti, Sezioni riunite in sede di controllo, 20 giugno 2019, n. 11/SSRRCO/QMIG/19.

INFORMAZIONI ED ESITO PER LA RAZIONALIZZAZIONE

NOME DEL CAMPO	Indicazioni per la compilazione
Partecipazione ancora detenuta alla data di adozione del provvedimento	Scegliere un elemento.

Se la partecipazione è ancora detenuta alla data di adozione del provvedimento continuare con la compilazione dei campi di seguito riportati. Altrimenti, se la partecipazione non è più detenuta alla data di adozione del provvedimento, deve essere compilata la scheda "Partecipazione non più detenuta" in base alla tipologia della razionalizzazione realizzata.

Società controllata da una quotata	Scegliere un elemento.
CF della società quotata controllante (9)	
Denominazione della società quotata controllante (9)	
Attività svolta dalla Partecipata	Scegliere un elemento.
Descrizione dell'attività	
Quota % di partecipazione detenuta dal soggetto privato (10)	
Svolgimento di attività analoghe a quelle svolte da altre società (art.20, c.2 lett. c)	Scegliere un elemento.
Necessità di contenimento dei costi di funzionamento (art.20, c.2 lett. f)	Scegliere un elemento.
Necessità di aggregazione di società (art.20, c.2 lett. g)	Scegliere un elemento.
L'Amministrazione ha fissato, con proprio provvedimento, obiettivi specifici sui costi di funzionamento della partecipata? (art.19, c, 5) (11)	Scegliere un elemento.
Esito della revisione periodica (12)	Scegliere un elemento.
Modalità (razionalizzazione) (13)	Scegliere un elemento.
Termine previsto per la razionalizzazione (13)	
Dichiarazione di Cessione a titolo oneroso in Revisione straordinaria (14)	Scegliere un elemento.

Note*	
--------------	--

- (9) Compilare il campo solo se nel campo "Società controllata da una quotata" è stato scelto "sì".
- (10) Compilare il campo se "Attività svolta dalla Partecipata" precedentemente selezionata è "Realizzazione e gestione di opera pubblica ovvero organizzazione e gestione di servizio di interesse generale tramite PPP (Art.4, c.2, lett. c)".
- (11) Compilare il campo se "Tipo di controllo" è stato selezionato elemento diverso da "nessuno".
- (12) La compilazione del campo non è richiesta per le società in liquidazione, per quelle soggette a procedure concorsuali e per i GAL.
- (13) Campo obbligatorio se per "Esito della revisione periodica" è stato selezionato "Razionalizzazione".
- (14) Nel campo l'Amministrazione deve specificare se nel provvedimento di revisione straordinaria, adottato ai sensi dell'art. 24 del TUSP, era stato indicato l'esito "Cessione a titolo oneroso". La compilazione non è richiesta se la società è in liquidazione, è soggetta a procedura concorsuale, è un GAL o nel caso in cui nel campo "Attività svolta dalla partecipata" sia stato selezionato "Coordinamento e attuazione patti territoriali e contratti d'area ex delibera CIPE 21/03/1997 (Art. 26, c.7) oppure "Gestione delle case da gioco – società già costituita e autorizzata alla data del 23/09/2016 (art. 26, c. 12 sexies)". *Campo con compilazione facoltativa.

2) CONSORZIO PER L'ATTUAZIONE DEL PROGETTO DIVERTOR TOKAMAK TEST DTT S.C. A R.L.**DATI ANAGRAFICI DELLA PARTECIPATA**

NOME DEL CAMPO	Indicazioni per la compilazione
Codice Fiscale	15408721007
Denominazione	CONSORZIO PER L'ATTUAZIONE DEL PROGETTO DIVERTOR TOKAMAK TEST DTT S.C. A R. L.
Data di costituzione della partecipata	18/09/2019
Forma giuridica	Società consortile a responsabilità limitata
Tipo di fondazione	Scegliere un elemento.
Altra forma giuridica	
Stato di attività della partecipata	attiva
Data di inizio della procedura (1)	
Società con azioni quotate in mercati regolamentati (2)	No
Società che ha emesso strumenti finanziari quotati in mercati regolamentati (ex TUSP) (2)	No
La società è un GAL (2)	No
La società è una "Società benefit" (3)	no

- (1) Compilare solo se nel campo "stato di attività della partecipata" è stato indicato che sono in corso procedure di liquidazione oppure procedure concorsuali.
- (2) Nell'applicativo le società con azioni quotate e quelle emittenti strumenti finanziari quotati in mercati regolamentati ("società quotate ex TUSP") e i Gruppi di Azione Locale (GAL) sono individuati mediante elenchi ufficiali.
- (3) La "società benefit" è una società che nell'esercizio di una attività economica persegue, oltre allo scopo di dividerne gli utili, una o più finalità di beneficio comune e opera in modo responsabile, sostenibile e trasparente nei confronti di persone, comunità, territori e ambiente, beni ed attività culturali e sociali, enti e associazioni ed altri portatori di interesse. Tali finalità devono essere indicate specificatamente nell'oggetto sociale della società. La "società benefit" redige annualmente una relazione concernente il perseguimento del beneficio comune, da allegare al bilancio societario e da pubblicare nel proprio sito Internet (cfr. art. 1, commi 376 – 384, L. n. 208/2015).

SEDE LEGALE DELLA PARTECIPATA

NOME DEL CAMPO	Indicazioni per la compilazione
Stato	Italia
Provincia	ROMA
Comune	FRASCATI
CAP*	00044
Indirizzo*	FRASCATI (RM) VIA ENRICO FERMI 45
Telefono*	0694005000
FAX*	No
Email*	dttsкарl@legalmail.it

*campo con compilazione facoltativa

SETTORE DI ATTIVITÀ DELLA PARTECIPATA

Indicare il settore ATECO rappresentativo dell'attività svolta. Nel caso in cui i settori siano più di uno, indicarli in ordine decrescente di importanza.

Dal 1° aprile 2025 è entrata in vigore la classificazione ATECO 2025. L'applicativo gestirà sia i vecchi (ATECO 2022) che i nuovi codici (ATECO 2025), ricordando che per le società, nella maggior parte dei casi, le informazioni di anagrafica, incluse quelle relative al settore di attività, sono acquisite dal Registro delle Imprese (nel quale i codici ATECO sono stati automaticamente riclassificati).

Il seguente file riporta la classificazione ATECO 2022 e ATECO 2025 con il dettaglio delle modifiche intervenute: <https://www.istat.it/wp-content/uploads/2025/03/Sintesi-modifiche-struttura-ATECO-2025.xlsx>.

Per approfondimenti sulla classificazione Ateco si rimanda al link: <https://www.istat.it/classificazione/ateco-2025/>

NOME DEL CAMPO	Indicazioni per la compilazione
Attività 1	721029
Attività 2	
Attività 3	
Attività 4	

ULTERIORI INFORMAZIONI SULLA PARTECIPATA*

NOME DEL CAMPO	Indicazioni per la compilazione
Società in house	no
Previsione nello statuto di limiti sul fatturato (4)	no
Società contenuta nell'allegato A al D.Lgs. n. 175/2016	
Società a partecipazione pubblica di diritto singolare (art.1, c. 4, lett. A) #	no
Riferimento normativo società di diritto singolare (4)	
Società a controllo pubblico che adotta un sistema di contabilità analitica e separata per le attività oggetto di diritti speciali o esclusivi svolte insieme ad altre attività in regime di mercato §	no
Specificare se le regole per la contabilità separata sono dettate da:	Scegliere un elemento.
Società esclusa dall'applicazione dell'art. 4 con DPCM (art. 4, c. 9)	no
Società esclusa dall'applicazione dell'art. 4 con provvedimento del Presidente della Regione o delle Prov. Autonome (art. 4, c. 9)	no
Riferimento normativo atto esclusione (5)	

La compilazione della Sezione "Ulteriori Informazioni sulla partecipata" non è richiesta per "società quotate ex TUSP", se la società è un GAL oppure se lo stato di attività della società è "in liquidazione" o "soggetta a procedure concorsuali".

(4) Compilare il campo solo se nel campo precedente è stato scelto "sì"

(5) Compilare il campo solo se in uno dei campi precedenti è stato scelto "sì"

Per la nozione giuridica di "società a partecipazione pubblica di diritto singolare" di cui all'art. 1, comma 4, del TUSP, si veda l'orientamento della Struttura di monitoraggio disponibile sul sito del Ministero dell'Economia e delle Finanze al seguente link:

https://www.de.mef.gov.it/export/sites/sitodt/modules/documenti_it/patrimonio_pubblico/patrimonio_pa/Orientamento_del_18_novembre_2019_xSocietx_a_partecipazione_pubblica_di_diritto_singolarex.pdf

§ Occorre selezionare "SI" se la società è a **controllo pubblico** (esercitato da una o più pubbliche amministrazioni congiuntamente), svolge attività economiche protette da **diritti speciali o esclusivi**, insieme con altre attività svolte in regime di economia di mercato ed ha adottato un sistema di **contabilità analitica e separata** secondo le indicazioni dettate dal MEF con la direttiva del 9 settembre 2019 (ai sensi del dell'art.6, c.1, TUSP) ovvero secondo le indicazioni dettate dall'Autorità di settore. Si ricorda che per diritti esclusivi o speciali si intendono i diritti concessi da un'autorità competente mediante una disposizione legislativa o regolamentare o disposizione amministrativa pubblicata, avente l'effetto di riservare, rispettivamente, a uno o più operatori economici l'esercizio di un'attività e di incidere sostanzialmente sulla capacità di altri operatori economici di esercitare tale attività.

DATI DI BILANCIO PER LA VERIFICA TUSP*

NOME DEL CAMPO	Anno 2024
Tipologia di attività svolta	Attività di promozione e sviluppo di progetti di ricerca finanziati (Distretti tecnologici)
Numero medio di dipendenti	15
Numero dei componenti dell'organo di amministrazione	3
Compenso dei componenti dell'organo di amministrazione	125.000
Numero dei componenti dell'organo di controllo	5
Compenso dei componenti dell'organo di controllo	63.000

NOME DEL CAMPO	2024	2023	2022	2021	2020
Approvazione bilancio	sì	sì	sì	sì	sì
Risultato d'esercizio	(14.084.150)	(15.897.699)	(13.619.200)	4.120	27.541

* La compilazione della Sezione "Dati di bilancio per la verifica TUSP" non è richiesta per le "società quotate ex TUSP", se lo stato di attività della società è "in liquidazione" o "soggetta a procedure concorsuali".

ATTENZIONE: l'applicativo richiede la compilazione esclusivamente di una delle seguenti quattro

1. Attività produttive di beni e servizi o Distretti tecnologici

sotto-sezioni di "DATI DI BILANCIO PER LA VERIFICA TUSP".

Compilare la seguente sotto-sezione se la "Tipologia di attività svolta" dalla partecipata è: "Attività produttive di beni e servizi" o "Attività di promozione e sviluppo di progetti di ricerca finanziati (Distretti tecnologici)".

NOME DEL CAMPO	2024	2023	2022
A1) Ricavi delle vendite e delle prestazioni	6.388.737	6.104.829	1.747.632
A5) Altri Ricavi e Proventi di cui Contributi in conto esercizio	145	577	975.415

2. Attività di Holding

Compilare la seguente sotto-sezione se la "Tipologia di attività svolta" dalla partecipata è: "Attività consistenti nell'assunzione di partecipazioni in società esercenti attività diverse da quella creditizia e finanziaria (Holding)".

NOME DEL CAMPO	2024	2023	2022
A1) Ricavi delle vendite e delle prestazioni			
A5) Altri Ricavi e Proventi di cui Contributi in conto esercizio			
C15) Proventi da partecipazioni			
C16) Altri proventi finanziari			
C17 bis) Utili e perdite su cambi			
D18 a) Rettifiche di valore di attività finanziarie - Rivalutazioni di partecipazioni			

3. Attività bancarie e finanziarie

Compilare la seguente sotto-sezione se la "Tipologia di attività svolta" dalla partecipata è: "Attività bancarie e finanziarie".

NOME DEL CAMPO	2024	2023	2022
Interessi attivi e proventi assimilati			
Commissioni attive			

4. Attività assicurative

Compilare la seguente sotto-sezione se la "Tipologia di attività svolta" dalla partecipata è: "Attività assicurative".

NOME DEL CAMPO	2024	2023	2022
I.1 Conto Tecnico dei rami danni - Premi di competenza, al netto delle cessioni in			

riassicurazione			
I.3 Conto Tecnico dei rami danni - Altri proventi tecnici, al netto delle cessioni in riassicurazione			
II.1 Conto Tecnico dei rami vita - Premi dell'esercizio, al netto delle cessioni in riassicurazione			
II.4 Conto Tecnico dei rami vita - Altri proventi tecnici, al netto delle cessioni in riassicurazione			

NOME DEL CAMPO

Indicazioni per la compilazione

QUOTA DI POSSESSO (q) quota diretta e/o indiretta

Tipologia di Partecipazione	Partecipazione diretta
Quota diretta (6)	5.000,00
Codice Fiscale Tramite (7)	
Denominazione Tramite (organismo) (7)	
Quota detenuta dalla Tramite nella società (8)	

(6) Se la partecipazione è diretta o sia diretta che indiretta, inserire la quota detenuta direttamente dall'Amministrazione nella società.

(7) Compilare se per "Tipologia di Partecipazione" è stato indicato "Partecipazione Indiretta" o "Partecipazione diretta e indiretta". Inserire CF e denominazione dell'ultima "tramite" attraverso la quale la società è indirettamente partecipata dall'Amministrazione.

(8) Inserire la quota di partecipazione che la "tramite" detiene nella società.

QUOTA DI POSSESSO – TIPO DI CONTROLLO

Indicare il tipo di controllo* esercitato dall'Amministrazione sulla partecipata. Ai fini del controllo è necessario tener conto, oltre che della quota diretta, anche di eventuali quote indirette detenute dall'Amministrazione nella partecipata. Nel caso di società partecipata indirettamente, in via generale, inserire il tipo di controllo esercitato dall'Amministrazione sulla "tramite".

NOME DEL CAMPO

Indicazioni per la compilazione

Tipo di controllo*	Scegliere un elemento.
---------------------------	------------------------

*Per la definizione di controllo si rinvia all'atto di [orientamento del 15 febbraio 2018](#) emanato della Struttura di indirizzo, monitoraggio e controllo sull'attuazione del TUSP e alla deliberazione della Corte dei conti, Sezioni riunite in sede di controllo, 20 giugno 2019, n. 11/SSRRCO/QMIG/19.

INFORMAZIONI ED ESITO PER LA RAZIONALIZZAZIONE

NOME DEL CAMPO

Indicazioni per la compilazione

Partecipazione ancora detenuta alla data di adozione del provvedimento	Scegliere un elemento.
---	------------------------

Se la partecipazione è ancora detenuta alla data di adozione del provvedimento continuare con la compilazione dei campi di seguito riportati. Altrimenti, se la partecipazione non è più detenuta alla data di adozione del provvedimento, deve essere compilata la scheda "Partecipazione non più detenuta" in base alla tipologia della razionalizzazione realizzata.

Società controllata da una quotata	Scegliere un elemento.
CF della società quotata controllante (9)	
Denominazione della società quotata controllante (9)	
Attività svolta dalla Partecipata	Scegliere un elemento.
Descrizione dell'attività	
Quota % di partecipazione detenuta dal soggetto privato (10)	
Svolgimento di attività analoghe a quelle svolte da altre società (art.20, c.2 lett. c)	Scegliere un elemento.
Necessità di contenimento dei costi di funzionamento (art.20, c.2 lett. f)	Scegliere un elemento.
Necessità di aggregazione di società (art.20, c.2 lett. g)	Scegliere un elemento.
L'Amministrazione ha fissato, con proprio provvedimento, obiettivi specifici sui costi di funzionamento della partecipata? (art.19, c, 5) (11)	Scegliere un elemento.
Esito della revisione periodica (12)	Scegliere un elemento.
Modalità (razionalizzazione) (13)	Scegliere un elemento.
Termine previsto per la razionalizzazione (13)	
Dichiarazione di Cessione a titolo oneroso in Revisione straordinaria (14)	Scegliere un elemento.
Note*	

- (9) Compilare il campo solo se nel campo "Società controllata da una quotata" è stato scelto "sì".
- (10) Compilare il campo se "Attività svolta dalla Partecipata" precedentemente selezionata è "Realizzazione e gestione di opera pubblica ovvero organizzazione e gestione di servizio di interesse generale tramite PPP (Art.4, c.2, lett. c)".
- (11) Compilare il campo se "Tipo di controllo" è stato selezionato elemento diverso da "nessuno".
- (12) La compilazione del campo non è richiesta per le società in liquidazione, per quelle soggette a procedure concorsuali e per i GAL.
- (13) Campo obbligatorio se per "Esito della revisione periodica" è stato selezionato "Razionalizzazione".
- (14) Nel campo l'Amministrazione deve specificare se nel provvedimento di revisione straordinaria, adottato ai sensi dell'art. 24 del TUSP, era stato indicato l'esito "Cessione a titolo oneroso". La compilazione non è richiesta se la società è in liquidazione, è soggetta a procedura concorsuale, è un GAL o nel caso in cui nel campo "Attività svolta dalla partecipata" sia stato selezionato "Coordinamento e attuazione patti territoriali e contratti d'area ex delibera CIPE 21/03/1997 (Art. 26, c.7) oppure "Gestione delle case da gioco – società già costituita e autorizzata alla data del 23/09/2016 (art. 26, c. 12 sexies)".

*Campo con compilazione facoltativa.

3) National Biodiversity Future Center s.c. a r.l.

DATI ANAGRAFICI	
CODICE FISCALE	07058500823
P.IVA	07058500823
RAGIONE SOCIALE/DENOMINAZIONE	NATIONAL BIODIVERSITY FUTURE CENTER
DATA DI COSTITUZIONE (gg/mm/aaaa)	14/06/2022
DURATA (fino al aaaa)	
FORMA GIURIDICA ¹	societa' consortile a responsabilita' limitata
OGGETTO SOCIALE	INTRAPRENDERE INIZIATIVE IDONEE ALLO SVILUPPO DI UN CENTRO NAZIONALE PER LA BIODIVERSITA' (CN), NEL RISPETTO DEI DETTAMI DELL'AVVISO DEL MINISTERO DELL'UNIVERSITA' E DELLA RICERCA MUR N.3138 DEL 16.12.2021
PERSONALITÀ GIURIDICA (SI/NO)	SI
NUMERO MEDIO DI DIPENDENTI NEL 2024	1
NUMERO DI SOCIETÀ CONTROLLATE	0

¹ Si prega di indicare una tra le seguenti forme giuridiche:

- Consorzio per la gestione di servizi con rilevanza economica (Consorzio Azienda)/Consorzio per la gestione di servizi senza rilevanza economica (Consorzio Ente);
- Società per azioni/Società a responsabilità limitata;
- Società consortile a responsabilità limitata/ Società consortile per azioni;
- Fondazione /Fondazione di partecipazione/Fondazione universitaria/Fondazione di partecipazione qualifica Ente del Terzo Settore;
- Associazione riconosciuta/Associazione non riconosciuta.

STATO DELL'ENTE (barrare l'opzione corretta)	
ATTIVO	<input checked="" type="checkbox"/>
SOSPESO	<input type="checkbox"/>
INATTIVO	<input type="checkbox"/>
CESSATO	<input type="checkbox"/>
IN CORSO DI LIQUIDAZIONE VOLONTARIA O SCIOGLIMENTO	<input type="checkbox"/> Indicare anno inizio della procedura: _____
IN CORSO PROCEDURA CONCORSUALE (FALLIMENTO, AMMINISTRAZIONE STRAORDINARIA ECC.)	<input type="checkbox"/> Indicare anno inizio della procedura: _____

ELENCO SOCI/ASSOCIATI ²	
DENOMINAZIONE SOCI/ASSOCIATI	% DI PARTECIPAZIONE DI CIASCUN SOCIO/ASSOCIATO
Consiglio Nazionale delle Ricerche	32,0%
Università degli Studi di Palermo	15,0%
Ri.MED	10,0%
Istituto Nazionale di Fisica Nucleare (I.N.F.N.)	8,0%
Università degli Studi di Padova	5,0%
Università degli Studi di Siena	5,0%
Università degli Studi di Milano-Bicocca	5,0%
ABOCA S.p.A. Società Agricola	2,5%
Cineca Consorzio Interuniversitario	2,5%
ENI S.p.A	2,5%
NOVAMONT S.p.A.	2,5%

Università degli Studi del Molise	0,5%
Università degli Studi di Napoli Federico II	0,5%
Università degli Studi di Roma La Sapienza	0,5%
Alma Mater Studiorum - Università di Bologna	0,5%
Università degli Studi Roma Tre	0,5%
Politecnico di Milano	0,5%
Università degli Studi di Udine	0,5%
Università degli Studi di Modena e Reggio Emilia	0,5%
Università degli Studi di Verona	0,5%
Università degli Studi di Pavia	0,5%
Università degli Studi della Tuscia	0,5%
Università del Salento	0,5%
Università degli Studi di Salerno	0,5%
Università degli Studi di Torino	0,5%
Università degli Studi di Genova	0,5%
Università degli Studi di Sassari	0,5%
Stazione Zoologica Anton Dohrn	0,5%
OGS (Istituto Nazionale di Oceanografia e di Geofisica Sperimentale)	0,5%
Università Politecnica delle Marche	0,5%
Università degli Studi di Firenze	0,5%

² Indicare anche l'eventuale socio controllante (ai sensi dell'art. 2359 c.c.) e il relativo codice fiscale.

SEDE LEGALE

PROVINCIA	Palermo
COMUNE	Palermo
CAP	90133
INDIRIZZO	Piazza della Marina, 61
TELEFONO	
E-MAIL	hub@nbfc.it
PEC	hub_nbfc@pec.it
SITO WEB	www.nbfc.it

SEDE OPERATIVA (se diversa dalla sede legale)

PROVINCIA	Roma
COMUNE	Roma
CAP	00185
INDIRIZZO	Piazzale Aldo Moro, 7
TELEFONO	06 49932167
E-MAIL	hub@nbfc.it

ORGANI

ORGANO	NOME E COGNOME DI OGNI SINGOLO COMPONENTE	DATA DI DECORRENZA E DATA DI SCADENZA DEL MANDATO	TRATTAMENTO ECONOMICO SPETTANTE A CIASCUN COMPONENTE
Organo Assembleare:	Consiglio Nazionale delle Ricerche	Data atto di costituzione società 14/06/2022	nessuno
Soci³	Università degli Studi di Palermo		
	Ri.MED		
	Istituto Nazionale di Fisica Nucleare (I.N.F.N.)		

	Università degli Studi di Padova		
	Università degli Studi di Siena		
	Università degli Studi di Milano-Bicocca		
	ABOCA S.p.A. Società Agricola		
	Cineca Consorzio Interuniversitario		
	ENI S.p.A		
	NOVAMONT S.p.A.		
	Università degli Studi del Molise		
	Università degli Studi di Napoli Federico II		
	Università degli Studi di Roma La Sapienza		
	Alma Mater Studiorum - Università di Bologna		
	Università degli Studi Roma Tre		
	Politecnico di Milano		
	Università degli Studi di Udine		
	Università degli Studi di Modena e Reggio Emilia		
	Università degli Studi di Verona		
	Università degli Studi di Pavia		
	Università degli Studi della Tuscia		
	Università del Salento		
	Università degli Studi di Salerno		
	Università degli Studi di Torino		
	Università degli Studi di Genova		
	Università degli Studi di Sassari		
	Stazione Zoologica Anton Dohrn		
	OGS (Istituto Nazionale di Oceanografia e di Geofisica Sperimentale)		

	Università Politecnica delle Marche		
	Università degli Studi di Firenze		
Organo Amministrativo: CONSIGLIO DI AMMINISTRAZIONE ⁴	Luigi Fiorentino (Presidente)	a partire dal 29/08/2022 fino ad approvazione del bilancio al 31/12/2025	55000
	Massimo Midiri	a partire dal 29/08/2022 fino ad approvazione del bilancio al 31/12/2025	15000
	Tiziana Lippiello	a partire dal 29/08/2022 fino ad approvazione del bilancio al 31/12/2025	15000
	Lidia Armelao	a partire dal 30/03/2023 fino ad approvazione del bilancio al 31/12/2025	15000
	Annalisa Muccioli	a partire dal 29/08/2022 fino ad approvazione del bilancio al 31/12/2025	15000
	Matteo Caroli	a partire dal 5/04/2024 fino ad approvazione del bilancio al 31/12/2025	15000
	Massimo Biasotti Mogliazza	a partire dal 5/04/2024 fino ad approvazione del bilancio al 31/12/2025	15000
Organo di Controllo: COLLEGIO SINDACALE ⁵	Sabatino Broccolini (Presidente)	a partire dal 05/04/2024 fino ad approvazione del bilancio al 31/12/2025	15000
	Flavia Lancieri	a partire dal 20/03/2023 fino ad approvazione del bilancio al 31/12/2025	10000
	Maria Francesca De Rubeis	a partire dal 05/04/2024 fino ad approvazione del bilancio al 31/12/2025	10000
	supplente: Augusto Valchera	A partire dal 27/04/2023 fino ad approvazione bilancio 31/12/2025	0
	Supplente: Francesco di Timoteo	A partire dal 27/04/2023 fino ad approvazione bilancio 31/12/2025	0

³ Indicare l'organo (Es. Assemblea dei soci, Consiglio di Indirizzo, ecc.)

⁴ Indicare l'organo (Es. Consiglio di Amministrazione, Amministratore Unico, Consiglio Direttivo, ecc.)

⁵ Indicare solo se l'Ente si è dotato di un organo che presiede al controllo fiscale e dei conti (Es. Revisore dei Conti, Collegio Sindacale, ecc.)

ALTRI ORGANI			
ORGANO (Es. Comitato Scientifico, Direttore, Presidente, ecc.)	NOME E COGNOME DI OGNI SINGOLO COMPONENTE	DATA DI DECORRENZA E DATA DI SCADENZA DEL MANDATO	TRATTAMENTO ECONOMICO SPETTANTE A CIASCUN COMPONENTE

DATI DEI RAPPRESENTANTI DELL'ISTITUTO NELL'ENTE PARTECIPATO

SE L'ISTITUTO HA PROPRI RAPPRESENTANTI NEGLI ORGANI DI GOVERNO O DI CONTROLLO DELL'ENTE PARTECIPATO INSERIRE PER CIASCUNO:			
CODICE FISCALE			
NOME E COGNOME			
RUOLO RIVESTITO NELL'AMBITO DELL'ENTE (ES. CONSIGLIERE, PRESIDENTE, AMMINISTRATORE UNICO, AMMINISTRATORE DELEGATO, MEMBRO DEL COLLEGIO SINDACALE O DEI REVISORI)			
TRATTAMENTO ECONOMICO LORDO CONNESSO ALLA CARICA SOCIETARIA: INDICARE SEPARATAMENTE IL COMPENSO, EVENTUALI GETTONI DI PRESENZA E ULTERIORI ATTRIBUZIONI (ES. POLIZZE ASSICURATIVE) A CARICO DELL'ENTE PARTECIPATO	Compenso	Gettone di presenza	Ulteriori attribuzioni
	€	€	

SETTORE ATTIVITÀ	
CODICE ATECO ⁶	% ATTIVITÀ ⁷
1. 72.10.10	Servizi per la Ricerca e lo sviluppo sperimentale nel campo delle biotecnologie esercitata in ambiti non riservati alle professioni protette (impianti non destinati all'impiego o.g.m.)
2.	
3.	
4.	

⁶ Indicare il Codice Ateco (formato A.00.00 oppure A.00.00.00) associato all'attività svolta dall'Ente reperibile in base all'elenco di cui al seguente link: <http://www.istat.it/strumenti/definizioni/ateco/>

⁷ I codici successivi al primo e le relative percentuali di attività sono eventuali: occorre inserirli solo se la percentuale di cui al punto 1 è diversa dal 100% dell'attività.

DATI SINTETICI DI BILANCIO				
A) PER ENTI IN CONTABILITÀ ECONOMICO-PATRIMONIALE	2024		2023 ⁸	
PATRIMONIO NETTO – ex art. 2424 c.c.				
- I CAPITALE SOCIALE	100.000		100.000	
- II RISERVA DA SOVRAPPREZZO AZIONI				
- III RISERVE DI RIVALUTAZIONE				
- IV RISERVA LEGALE				
- V RISERVA PER AZIONI PROPRIE IN PORTAFOGLIO				
- VI RISERVE STATUTARIE				
- VII ALTRE RISERVE:				
- RISERVA PER FINANZIAMENTI IN CONTO AUMENTO CAPITALE				
✓ DI CUI RICEVUTI DA AMMINISTRAZIONI PUBBLICHE (indicare importo e fonte normativa)				
- RISERVA PER COPERTURA PERDITE				
- ALTRE RISERVE RESIDUALI				
- VIII UTILI (PERDITE) PORTATI A NUOVO				
- IX UTILE (PERDITA) DI ESERCIZIO				
NUMERO DI AZIONI O QUOTE SOCIETARIE CHE COMPONGONO IL CAPITALE				
FINANZIAMENTI CORRENTI RICEVUTI DA AMMINISTRAZIONI PUBBLICHE (indicare importo e fonte normativa)				
ALTRI RICAVI E PROVENTI – VOCE A5 DEL CONTO ECONOMICO	3.063.043		919.705	
Eventuali contributi in conto esercizio inclusi nella VOCE A5 DEL CONTO ECONOMICO, per cui specificare:	Importo	2.568.934	Importo	568.467

<ul style="list-style-type: none"> • NATURA DELLA POSTA • MOTIVAZIONI GIURIDICHE ALLA BASE DELL'INCLUSIONE 	Natura	contributi ricevuti dal Ministero dell'Università e della Ricerca in conto esercizio	Natura	contributi ricevuti dal Ministero dell'Università e della Ricerca in conto esercizio
	Motivo	I contributi in conto esercizio, rilevati per competenza a nell'esercizio in cui è sorto con certezza il diritto alla percezione, sono indicati nell'apposita voce A5 in quanto integrativi dei ricavi della gestione caratteristica e/o a riduzione dei costi ed oneri della gestione caratteristica.	Motivo	I contributi in conto esercizio, rilevati per competenza a nell'esercizio in cui è sorto con certezza il diritto alla percezione, sono indicati nell'apposita voce A5 in quanto integrativi dei ricavi della gestione caratteristica e/o a riduzione dei costi ed oneri della gestione caratteristica.
COSTI DI PERSONALE – VOCE B9 DEL CONTO ECONOMICO	187.455		72.480	
FATTURATO – VOCI A1 + A5 DEL CONTO ECONOMICO	3.063.043		919.705	
B) PER ENTI IN CONTABILITÀ FINANZIARIA	2024		2023	
AVANZO/DISAVANZO DI AMMINISTRAZIONE				
PATRIMONIO NETTO				
NUMERO DI AZIONI O QUOTE SOCIETARIE CHE COMPONGONO IL CAPITALE				
FINANZIAMENTI CORRENTI RICEVUTI DA AMMINISTRAZIONI PUBBLICHE (indicare importo e fonte normativa)				

⁸ Qualora il bilancio relativo all'esercizio 2024 non fosse ancora approvato si chiede di riportare solo i dati relativi al bilancio 2023 e trasmettere tempestivamente il bilancio 2024 non appena approvato e i dati aggiornati al 2024.

BILANCIO CONSOLIDATO		
L'ENTE PARTECIPATO REDIGE UN BILANCIO CONSOLIDATO?	<input type="checkbox"/> SI	<input checked="" type="checkbox"/> NO
N.B. IN CASO AFFERMATIVO ALLEGARE ANCHE IL BILANCIO CONSOLIDATO		

QUOTA DI POSSESSO DELL'ISTITUTO(si veda doc Visura camerale NBFC per i dati di ciascun socio)	
QUOTA % DI CAPITALE DETENUTA DALL'ISTITUTOSUL TOTALE DEL CAPITALE DELL'ENTE PARTECIPATO	...%
IMPORTO CONFERITO DALL'ISTITUTOA TITOLO DI CAPITALE

EVENTUALE CONTRIBUTO ANNUO VERSATO DALL'ISTITUTO
TIPO DI CONTROLLO (indicare NESSUNO, SOLITARIO o CONGIUNTO)	Controllo analogo congiunto

DATI PARTECIPAZIONE
(Onere complessivo a qualsiasi titolo gravante sul bilancio dell'Istituto risultante da ultimo bilancio consuntivo approvato dell'Ente)

ONERI EFFETTIVAMENTE PAGATI DALL'ISTITUTO ALL'ENTE PARTECIPATO NELL'ANNO _____⁹ PER:	
CONTRATTO DI SERVIZIO	€
CODICE ATECO DEL SERVIZIO AFFIDATO	
TRASFERIMENTI IN CONTO CAPITALE	€
TRASFERIMENTI IN CONTO ESERCIZIO	€
CONCESSIONI DI CREDITI	€
COPERTURA DI DISAVANZI O PERDITE	€
ACQUISIZIONE DI QUOTE SOCIETARIE	€
AUMENTO CAPITALE SOCIALE	€
ONERI PER TRASFORMAZIONE, CESSAZIONE, LIQUIDAZIONE	€
ONERI PER GARANZIE (FIDEIUSSIONI, LETTERE PATRONAGE, ALTRE FORME)	€
ESCUSSIONI NEI CONFRONTI DELL'ENTE DELLE GARANZIE CONCESSE	€
ALTRE SPESE	€
ONERI COMPLESSIVI	€
EROGAZIONE DI DIVIDENDI E/O ALTRE SOMME DALLA PARTECIPATA ALL'ISTITUTO	€
% PARTECIPAZIONE	
IN DISMISSIONE (SI/NO)	
Se SI, IN DATA gg/mm/aaaa	
IMPORTO TOTALE DELLE GARANZIE PRESTATE (FIDEIUSSIONI, LETTERE PATRONAGE, ALTRE NORME) AL 31/12/2024:	€

⁹ Indicare anno relativo all'ultimo bilancio approvato.

DATI DEI RAPPRESENTANTI DELL'ISTITUTO NELL'ENTE PARTECIPATO

SE L'ISTITUTO HA PROPRI RAPPRESENTANTI NEGLI ORGANI DI GOVERNO O DI CONTROLLO DELL'ENTE PARTECIPATO INSERIRE PER CIASCUNO:			
CODICE FISCALE			
NOME E COGNOME			
RUOLO RIVESTITO NELL'AMBITO DELL'ENTE (ES. CONSIGLIERE, PRESIDENTE, AMMINISTRATORE UNICO, AMMINISTRATORE DELEGATO, MEMBRO DEL COLLEGIO SINDACALE O DEI REVISORI)			
TRATTAMENTO ECONOMICO LORDO CONNESSO ALLA CARICA SOCIETARIA: INDICARE SEPARATAMENTE IL COMPENSO, EVENTUALI GETTONI DI PRESENZA E ULTERIORI ATTRIBUZIONI (ES. POLIZZE ASSICURATIVE) A CARICO DELL'ENTE PARTECIPATO	Compenso	Gettone di presenza	Ulteriori attribuzioni
	€	€	

DATI RELATIVI AGLI ADEMPIMENTI DEGLI OBBLIGHI DI TRASPARENZA E ANTICORRUZIONE

SUSSISTENZA CUMULATIVA DEI TRE REQUISITI DI CUI ALL'ART. 2-B/S, COMMA 2, D.LGS. 33/2013	
1. BILANCIO RELATIVO AD ESERCIZIO 2024 – Il bilancio è superiore a Euro 500.000,00?	Si chiede di verificare - patrimonio attivo o - il valore della produzione (totale A Conto Economico) <input checked="" type="checkbox"/> SI <input type="checkbox"/> NO

<p><u>N.B.</u> Considerare che, secondo l'ANAC¹⁰, per il calcolo ai fini del suddetto requisito occorre prendere in considerazione tutte le poste del conto economico – sia quelle che si proiettano sullo stato patrimoniale sia quelle aventi rilevanza soltanto economica – e il requisito deve ritenersi integrato laddove uno dei due valori tra il totale attivo dello stato patrimoniale e il totale del valore della produzione, ove presente, si rivelino superiori a detto importo di Euro 500.000,00.</p>	<p>Rispondere SI solo se sussistono tutti e tre i requisiti indicati a fianco</p> <p><input checked="" type="checkbox"/> SI <input type="checkbox"/> NO</p> <p>Se SI, indicare la sezione del sito web in cui sono pubblicati i documenti relativi agli adempimenti in materia di trasparenza e anticorruzione</p> <p>https://www.nbfc.it/amministrazione-trasparente</p>
<p>2. FINANZIAMENTO DELLE ATTIVITÀ – L'attività dell'Ente è stata finanziata in modo maggioritario¹¹ per almeno due esercizi finanziari consecutivi nell'ultimo triennio da pubbliche amministrazioni?</p>	
<p>3. COMPONENTI DELL'ORGANO DI AMMINISTRAZIONE O DI INDIRIZZO – La totalità dei titolari o dei componenti dell'organo di amministrazione o di indirizzo dell'Ente è designata da pubbliche amministrazioni?</p>	<p>https://www.nbfc.it/amministrazione-trasparente</p>
<p>REQUISITO DI CUI ALL'ART. 2-BIS, COMMA 3, D.LGS. 33/2013</p>	
<p>ATTIVITÀ DI PUBBLICO INTERESSE SVOLTA – L'Ente esercita funzioni amministrative, attività di produzione di beni e servizi a favore delle amministrazioni pubbliche o di gestione di servizi pubblici?</p>	<p><input checked="" type="checkbox"/> SI <input type="checkbox"/> NO</p> <p>Se SI, indicare la sezione del sito web in cui sono pubblicati i documenti relativi agli adempimenti in materia di trasparenza</p> <p>https://www.nbfc.it/amministrazione-trasparente</p> <hr/> <p>e completare le due sezioni successive della presente tabella</p>
<p>FUNZIONI ATTRIBUITE E ATTIVITÀ SVOLTE IN FAVORE DELL'ISTITUTO</p>	<p>attività di coordinamento del progetto CN Biodiversità</p>
<p>ATTIVITÀ DI SERVIZIO PUBBLICO AFFIDATE DALL'ISTITUTO ALL'ENTE</p>	<p>attività di coordinamento del progetto CN Biodiversità</p>

¹⁰ Cfr. delibera ANAC n. 1134 del 8.11.2017, recante «Nuove linee guida per l'attuazione della normativa in materia di prevenzione della corruzione e trasparenza da parte delle società e degli enti di diritto privato controllati e partecipati dalle pubbliche amministrazioni e degli enti pubblici economici».

¹¹ In relazione al concetto della "attività finanziata in modo maggioritario" da pubbliche amministrazioni, in base alla citata delibera ANAC n. 1134 del 8.11.2017, si ritiene che esso debba essere identificato nel rapporto tra contributi pubblici/ valore della produzione. Per contributi pubblici devono intendersi sia i trasferimenti e i contributi di natura corrente e in conto capitale, sia i corrispettivi per la fornitura di beni e servizi verso le pubbliche amministrazioni e per l'erogazione di servizi pubblici. Per valore della produzione si devono intendere i ricavi totali, al cui interno figurano anche quelli derivanti dallo svolgimento di attività commerciale (ricavi da vendita di beni o prestazione di servizi).

DICHIARAZIONE AI SENSI DELL'ART. 20 DEL D.LGS. N. 39/2013¹²

<p><u>LINK ALLA PAGINA WEB DEL SITO DELL'ENTE IN CUI VI SIA LA DICHIARAZIONE DI INSUSSISTENZA DI UNA DELLE CAUSE DI INCONFERIBILITÀ/INCOMPATIBILITÀ DELL'INCARICO EX ART. 20, COMMA 3, D.LGS. N. 39/2013</u></p>	<p>https://www.nbfc.it/amministrazione-trasparente/organizzazione/prevenzione-della-corruzione-e-trasparente</p>
--	--

¹² Si fa presente che **tale dichiarazione è obbligatoria** ai fini della normativa anticorruzione/trasparenza.

PARTECIPAZIONE AD ALTRI ENTI¹³

<p>RAGIONE SOCIALE ENTE PARTECIPATO</p>	
<p>CODICE FISCALE ENTE PARTECIPATO</p>	
<p>FORMA GIURIDICA</p>	

STATO DELLA SOCIETÀ (ATTIVA, INATTIVA, ECC.)			
CODICE ATECO ENTE PARTECIPATO (o, in subordine, settore di attività)			
QUOTA PERCENTUALE DI POSSESSO DELL'ENTE PARTECIPATO			
NUMERO MEDIO DIPENDENTI NEL 2024			
PATRIMONIO NETTO DELL'ENTE PARTECIPATO AL 31/12/2024 (o, in subordine, se non disponibile, indicare il valore della partecipazione iscritta a bilancio)			
SOCIETÀ CON AZIONI QUOTATE IN MERCATI REGOLAMENTATI		<input type="checkbox"/> SI	<input type="checkbox"/> NO
SOCIETÀ CHE HA EMESSO STRUMENTI FINANZIARI QUOTATI IN MERCATI REGOLAMENTATI		<input type="checkbox"/> SI	<input type="checkbox"/> NO
L'Ente è una "Società in house"? (cfr. nota n. 14)		<input type="checkbox"/> SI	<input type="checkbox"/> NO
		Se SI , nello statuto della società è previsto che oltre l'ottanta per cento del fatturato è effettuato nello svolgimento dei compiti ad essa affidati dall'Amministrazione pubblica o dalle Amministrazioni pubbliche socie? <input type="checkbox"/> SI <input type="checkbox"/> NO	
Nello Statuto sono previsti dei limiti sul fatturato		<input type="checkbox"/> SI	<input type="checkbox"/> NO
Società contenuta nell'allegato A al D.lgs. 175/2016?		<input type="checkbox"/> SI	<input type="checkbox"/> NO
L'Ente è una società a partecipazione pubblica di diritto singolare ex art. 1, comma 4, lett. a) D.lgs. n. 175/2016?		<input type="checkbox"/> SI	<input type="checkbox"/> NO
Società esclusa dall'applicazione dell'art. 4 TUSP con DPCM (art. 4, c. 9)		<input type="checkbox"/> SI	<input type="checkbox"/> NO
Società esclusa dall'applicazione dell'art. 4 TUSP con provvedimento del Presidente della Regione o delle Prov. Autonome (art. 4, c. 9)		<input type="checkbox"/> SI	<input type="checkbox"/> NO
Società a controllo pubblico che adotta un sistema di contabilità analitica e separata per le attività oggetto di diritti speciali o esclusivi svolte insieme ad altre attività in regime di mercato		<input type="checkbox"/> SI	<input type="checkbox"/> NO
Partecipazione ancora detenuta		<input type="checkbox"/> SI	<input type="checkbox"/> NO
		Se NO, indicare la data di dismissione:	
Esito della revisione periodica (indicare se la partecipazione sarà mantenuta senza alcun intervento oppure saranno adottate azioni per la razionalizzazione)			
Modalità (Indicare la modalità di razionalizzazione che sarà adottata, solo se saranno previste azioni di razionalizzazione)			
Termine previsto per il completamento del processo di razionalizzazione		gg/mm/aaaa	
Note aggiuntive sull'esito e sul processo di razionalizzazione			
ORGANO	NOME E COGNOME DI OGNI SINGOLO COMPONENTE	DATA DI DECORRENZA E DATA DI SCADENZA DEL MANDATO	TRATTAMENTO ECONOMICO SPETTANTE A CIASCUN COMPONENTE
Organo Amministrativo: (Es. Consiglio di Amministrazione, Amministratore Unico, Consiglio Direttivo, ecc.) _____			
Organo di Controllo: [Indicare solo se l'ente si è dotato di un organo che presiede al controllo fiscale e dei conti (Es. Revisore dei Conti, Collegio Sindacale, ecc.)] _____			

¹³ Compilare i dati per ciascun ente partecipato.

N.B. LA SEGUENTE SEZIONE DEVE ESSERE COMPILATA SOLO DALLE SOCIETÀ

ALTRI DATI/INFORMAZIONI OGGETTO DI COMUNICAZIONE OBBLIGATORIA

La società emette azioni quotate in mercati regolamentati?	<input type="checkbox"/> SI <input checked="" type="checkbox"/> NO
La società ha emesso alla data del 31/12/2024 strumenti finanziari, diversi da azioni, quotati in mercati regolamentati?	<input type="checkbox"/> SI <input checked="" type="checkbox"/> NO
La società al 31/12/2024 ha avviato procedure per la quotazione di azioni o strumenti finanziari?	<input type="checkbox"/> SI <input checked="" type="checkbox"/> NO Se SI , indicare la tipologia di procedura tra le seguenti: <ul style="list-style-type: none"> <input type="checkbox"/> quotazione delle proprie azioni in mercati regolamentati, entro il 31/12/2024; <input type="checkbox"/> domanda di ammissione alla quotazione delle proprie azioni, entro il 31/12/2024; <input type="checkbox"/> atti volti all'emissione di strumenti finanziari, diversi dalle azioni, quotati in mercati regolamentati adottati entro il 31/12/2024.
L'Ente è una società a partecipazione pubblica di diritto singolare ex art. 1, comma 4, lett. a) D.lgs. n. 175/2016?	<input type="checkbox"/> SI <input checked="" type="checkbox"/> NO
La società svolge attività in favore dell'Amministrazione?	<input checked="" type="checkbox"/> SI <input type="checkbox"/> NO Se SI , barrare una tra le seguenti attività svolte dalla società in favore dell'Amministrazione: <ul style="list-style-type: none"> <input type="checkbox"/> produzione di un servizio di interesse generale (Art. 4, comma 2, lett. a); <input type="checkbox"/> progettazione e realizzazione opera pubblica sulla base di un accordo tra PPAA (Art. 4, comma 2, lett. b) <input type="checkbox"/> realizzazione e gestione di opera pubblica ovvero organizzazione e gestione di servizio di interesse generale tramite PPP (Art. 4, comma 2, lett. c) <input type="checkbox"/> autoproduzione di beni o servizi strumentali all'ente o agli enti pubblici partecipanti o allo svolgimento delle loro funzioni (Art. 4, comma 2, lett. d) <input type="checkbox"/> servizi di committenza (Art. 4, comma 2, lett. e) <input type="checkbox"/> valorizzazione del patrimonio immobiliare dell'amministrazione stessa attraverso il conferimento di beni immobili (Art. 4, comma 3) <input type="checkbox"/> attività proprie dei Gruppi d'Azione Locale (Art. 4, comma 6) <input type="checkbox"/> gestione in via prevalente di spazi fieristici e organizzazione di eventi fieristici (Art. 4, comma 7) <input type="checkbox"/> realizzazione e gestione di impianti di trasporto a fune per la mobilità turistico-sportiva esercitati in aree montane (Art. 4, comma 7) <input type="checkbox"/> produzione di energia da fonti rinnovabili quale oggetto sociale prevalente (Art. 4, comma 7) <input type="checkbox"/> attività analoghe a quelle di enti di ricerca o caratteristiche di una spin off o start up universitaria (Art. 4, comma 8) <input type="checkbox"/> gestione di aziende agricole con funzioni didattiche costituite da Università (Art. 4, comma 8) <input type="checkbox"/> servizio economico di interesse generale a rete – affidato con procedura ad evidenza pubblica – anche fuori ambito territoriale di riferimento (Art.4, comma 9-<i>bis</i>) <input checked="" type="checkbox"/> gestione, come oggetto sociale esclusivo, di fondi UE per conto di Stato o Regioni ovvero realizzazione di progetti di ricerca finanziati dall'UE (Art. 26, comma 2) <input type="checkbox"/> sperimentazione gestionale ai sensi art. 9-<i>bis</i> D. Lgs. n. 502/1992 (Art. 26, comma 6) <input type="checkbox"/> coordinamento e attuazione patti territoriali e contratti d'area ex delibera CIPE 21.03.97 (Art. 26, comma 7) <input type="checkbox"/> gestione delle case da gioco – società già costituita e autorizzata alla data del 23/09/2016 (Art. 26, comma 12-<i>sexies</i>) <input type="checkbox"/> società esclusa dall'applicazione dell'Art. 4 con DPCM (Art. 4, comma 9)

	<input type="checkbox"/> società esclusa dall'applicazione dell'Art. 4 con provvedimento del Presidente della Regione o delle Province autonome (Art. 4, comma 9) <input type="checkbox"/> nessuna delle precedenti.
L'Ente è una "Società in house" ¹⁴ ?	<p style="text-align: center;">X SI <input type="checkbox"/> NO</p> <p>Se SI, nello statuto della società è previsto che oltre l'ottanta per cento del fatturato è effettuato nello svolgimento dei compiti ad essa affidati dall'Amministrazione pubblica o dalle Amministrazioni pubbliche socie?</p> <p style="text-align: center;">X SI <input type="checkbox"/> NO</p>

¹⁴ L'Ente può considerarsi una "Società in house" quando si verificano CONGIUNTAMENTE le seguenti condizioni:

- su di esso un'amministrazione esercita il "controllo analogo" o più amministrazioni esercitano il "controllo analogo congiunto". A tal fine per "Controllo analogo" si intende la situazione in cui l'amministrazione esercita su una società un controllo analogo a quello esercitato sui propri servizi, esercitando un'influenza determinante sia sugli obiettivi strategici che sulle decisioni significative della società controllata (art. 2 comma 1, lett. c del D. Lgs. n. 175/16), mentre il "Controllo analogo congiunto" è la situazione in cui l'amministrazione esercita congiuntamente con altre amministrazioni su una società un controllo analogo a quello esercitato sui propri servizi" (art. 2, comma 1, lett. d del D. Lgs. n. 175/16);
- non vi è partecipazione di capitali privati, ad eccezione di quella prescritta da norme di legge e che avvenga in forme che non comportino controllo o potere di veto, né l'esercizio di un'influenza determinante su di essa;
- oltre l'ottanta per cento del fatturato della società è effettuato nello svolgimento dei compiti a essa affidati dall'amministrazione pubblica o dalle amministrazioni pubbliche che esercitano il controllo analogo (o controllo analogo congiunto).

4) LEADER TERAMANO S.c. a r. l. SCHEDA 2022

DATI ANAGRAFICI DELLA PARTECIPATA

NOME DEL CAMPO	Indicazioni per la compilazione
Codice Fiscale	01491620678
Denominazione	LEADER TERAMANO S.c. a r.l.
Data di costituzione della partecipata	18/07/2002
Forma giuridica	Società consortile a responsabilità limitata
Tipo di fondazione	Scegliere un elemento.
Altra forma giuridica	
Stato di attività della partecipata	inattiva
Data di inizio della procedura ⁽¹⁾	
Società con azioni quotate in mercati regolamentati ⁽²⁾	
Società che ha emesso strumenti finanziari quotati in mercati regolamentati (ex TUSP) ⁽²⁾	
La società è un GAL ⁽²⁾	NO

⁽¹⁾ Compilare solo se nel campo "stato di attività della partecipata" è stato indicato che sono in corso procedure di liquidazione volontaria o scioglimento oppure procedure concorsuali.

⁽²⁾ Nell'applicativo le società emittenti azioni o strumenti finanziari in mercati regolamentati e i Gruppi di Azione Locale (GAL) sono individuati mediante elenchi ufficiali.

SEDE LEGALE DELLA PARTECIPATA

NOME DEL CAMPO	Indicazioni per la compilazione
Stato	Italia
Provincia	TERAMO
Comune	Montorio al Vomano
CAP*	64046
Indirizzo*	Via Duca degli Abruzzi, snc
Telefono*	
FAX*	
Email*	leaderteramano@legalmail.it

*campo con compilazione facoltativa

SETTORE DI ATTIVITÀ DELLA PARTECIPATA

Indicare il settore ATECO rappresentativo dell'attività svolta. Nel caso in cui i settori siano più di uno, indicarli in ordine decrescente di importanza. Non è più richiesto indicare il peso di ciascuna attività.

La lista dei codici Ateco è disponibile al link <http://www.istat.it/it/strumenti/definizioni-e-classificazioni/ateco-2007>

NOME DEL CAMPO	Indicazioni per la compilazione
Attività 1	M.70.22.09 - Altre attività di consulenza imprenditoriale e altra consulenza amministrativo-gestionale e pianificazione aziendale
Attività 2	
Attività 3	
Attività 4	

ULTERIORI INFORMAZIONI SULLA PARTECIPATA

NOME DEL CAMPO	Indicazioni per la compilazione
Società in house	No
Previsione nello statuto di limiti sul fatturato ⁽³⁾	No
Società contenuta nell'allegato A al D.Lgs. n. 175/2016	
Società a partecipazione pubblica di diritto singolare (art.1, c. 4, lett. A) #	Scegliere un elemento.
Riferimento normativo società di diritto singolare ⁽³⁾	
La partecipata svolge attività economiche protette da diritti speciali o esclusivi insieme con altre attività svolte in regime di mercato ##	Scegliere un elemento.
Riferimento legislativo, regolamentare o amministrativo con cui si concedono diritti speciali o esclusivi ⁽³⁾	
Società esclusa dall'applicazione dell'art. 4 con DPCM (art. 4, c. 9)	Scegliere un elemento.
Società esclusa dall'applicazione dell'art. 4 con provvedimento del Presidente della Regione o delle Prov. Autonome (art. 4, c. 9)	Scegliere un elemento.
Riferimento normativo atto esclusione ⁽⁴⁾	

⁽³⁾ Compilare il campo solo se nel campo precedente è stato scelto "sì"

⁽⁴⁾ Compilare il campo solo se in uno dei campi precedenti è stato scelto "sì"

Per la nozione giuridica di "società a partecipazione pubblica di diritto singolare" di cui all'art. 1, comma 4, del TUSP, si veda l'orientamento della Struttura di monitoraggio disponibile sul sito del DT al seguente link: http://www.dt.tesoro.it/export/sites/sitodt/modules/documenti_it/patrimonio_pubblico/patrimonio_pa/Orientamento_del_18_novembre_2019_xSocietx_a_partecipazione_pubblica_di_diritto_singolarex.pdf

Per la definizione di diritto esclusivo o speciale, si rinvia alle lettere III) e mmm) del comma 1 dell'art. 3 del D.Lgs. n. 50/2016 (Codice degli appalti). A titolo esemplificativo, non possono essere indicate come riferimento normativo le disposizioni del TUSP, considerato che nessuna di esse attribuisce un diritto esclusivo o speciale.

DATI DI BILANCIO PER LA VERIFICA TUSP

NOME DEL CAMPO		Anno 2020
Tipologia di attività svolta	Attività di promozione e sviluppo di progetti di ricerca finanziati (Distretti tecnologici)	
Numero medio di dipendenti	0	
Numero dei componenti dell'organo di amministrazione	1	
Compenso dei componenti dell'organo di amministrazione		
Numero dei componenti dell'organo di controllo	0	
Compenso dei componenti dell'organo di controllo		

NOME DEL CAMPO	2022	2021	2020	2019	2018
Approvazione bilancio	sì	Sì	sì	sì	sì
Risultato d'esercizio	-9.321	-1877	-1357	-1335	-6042

ATTENZIONE: l'applicativo richiede la compilazione esclusivamente di una delle seguenti quattro sotto-sezioni di "DATI DI BILANCIO PER LA VERIFICA TUSP".

1. Attività produttive di beni e servizi o Distretti tecnologici

Compilare la seguente sotto-sezione se la "Tipologia di attività svolta" dalla partecipata è: "Attività produttive di beni e servizi" o "Attività di promozione e sviluppo di progetti di ricerca finanziati (Distretti tecnologici)".

NOME DEL CAMPO	2022	2021	2020
A1) Ricavi delle vendite e delle prestazioni	249	0	0
A5) Altri Ricavi e Proventi	0	0	0
di cui Contributi in conto esercizio	0	0	0

2. Attività di Holding

Compilare la seguente sotto-sezione se la "Tipologia di attività svolta" dalla partecipata è: "Attività consistenti nell'assunzione di partecipazioni in società esercenti attività diverse da quella creditizia e finanziaria (Holding)".

NOME DEL CAMPO	2022	2021	2020
A1) Ricavi delle vendite e delle prestazioni			
A5) Altri Ricavi e Proventi			
di cui Contributi in conto esercizio			
C15) Proventi da partecipazioni			
C16) Altri proventi finanziari			
C17 bis) Utili e perdite su cambi			
D18 a) Rettifiche di valore di attività finanziarie - Rivalutazioni di partecipazioni			

3. Attività bancarie e finanziarie

Compilare la seguente sotto-sezione se la "Tipologia di attività svolta" dalla partecipata è: "Attività bancarie e finanziarie".

NOME DEL CAMPO	2022	2021	2020
Interessi attivi e proventi assimilati			
Commissioni attive			

4. Attività assicurative

Compilare la seguente sotto-sezione se la "Tipologia di attività svolta" dalla partecipata è: "Attività assicurative".

NOME DEL CAMPO	2022	2021	2020
I.1 Conto Tecnico dei rami danni - Premi di competenza, al netto delle cessioni in riassicurazione			
I.3 Conto Tecnico dei rami danni - Altri proventi tecnici, al netto delle cessioni in riassicurazione			
II.1 Conto Tecnico dei rami vita - Premi dell'esercizio, al netto delle cessioni in riassicurazione			
II.4 Conto Tecnico dei rami vita - Altri proventi tecnici, al netto delle cessioni in riassicurazione			

QUOTA DI POSSESSO (quota diretta e/o indiretta)

NOME DEL CAMPO	Indicazioni per la compilazione
Tipologia di Partecipazione	Partecipazione diretta
Quota diretta ⁽⁵⁾	0,05%
Codice Fiscale Tramite ⁽⁶⁾	
Denominazione Tramite (organismo) ⁽⁶⁾	
Quota detenuta dalla Tramite nella società ⁽⁷⁾	

⁽⁵⁾ Se la partecipazione è diretta o sia diretta che indiretta, inserire la quota detenuta direttamente dall'Amministrazione nella società.

⁽⁶⁾ Compilare se per "Tipologia di Partecipazione" è stato indicato "Partecipazione Indiretta" o "Partecipazione diretta e indiretta". Inserire CF e denominazione dell'ultima tramite attraverso la quale la società è indirettamente partecipata dall'Amministrazione.

⁽⁷⁾ Inserire la quota di partecipazione che la "tramite" detiene nella società.

QUOTA DI POSSESSO – TIPO DI CONTROLLO

NOME DEL CAMPO	Indicazioni per la compilazione
Tipo di controllo	Nessuno

INFORMAZIONI ED ESITO PER LA RAZIONALIZZAZIONE

NOME DEL CAMPO	Indicazioni per la compilazione
Partecipazione ancora detenuta alla data di adozione del provvedimento	Sì
Società controllata da una quotata	No
CF della società quotata controllante ⁽⁸⁾	
Denominazione della società quotata controllante ⁽⁸⁾	

⁽⁸⁾ Compilare il campo solo se nel campo "Società controllata da una quotata" è stato scelto "sì".

Se la partecipazione non è più detenuta alla data di adozione del provvedimento non deve essere indicato l'esito della revisione periodica ma deve essere compilata la scheda in base alla tipologia della razionalizzazione realizzata.

La partecipata svolge un'attività di produzione di beni e servizi a favore dell'Amministrazione?	No
Attività svolta dalla Partecipata	nessuna attività
Descrizione dell'attività	
Quota % di partecipazione detenuta dal soggetto privato ⁽⁹⁾	
Svolgimento di attività analoghe a quelle svolte da altre società (art.20, c.2 lett.c)	Scegliere un elemento.
Necessità di contenimento dei costi di funzionamento (art.20, c.2 lett.f)	Scegliere un elemento.
Necessità di aggregazione di società (art.20, c.2 lett.g)	Scegliere un elemento.
L'Amministrazione ha fissato, con proprio provvedimento, obiettivi specifici sui costi di funzionamento della partecipata? (art.19, c, 5) ⁽¹⁰⁾	no
Esito della revisione periodica	razionalizzazione
Modalità (razionalizzazione) ⁽¹¹⁾	liquidazione della società
Termine previsto per la razionalizzazione ⁽¹¹⁾	31/12/2024
Note*	La società consortile Leader Teramano a r.l. è in fase di liquidazione. Si auspica che il processo si concluda entro il 2024

⁽⁹⁾ Compilare il campo se "Attività svolta dalla Partecipata" precedentemente selezionata è "realizzazione e gestione di opera pubblica ovvero organizzazione e gestione di servizio di interesse generale tramite PPP (Art.4, c.2, lett.c)".

⁽¹⁰⁾ Compilare il campo se "Tipo di controllo" è stato selezionato elemento diverso da "nessuno".

⁽¹¹⁾ Campo obbligatorio se per "Esito della revisione periodica" è stato selezionato "Razionalizzazione".

*Campo con compilazione facoltativa