

Cambiamenti climatici e conservazione dei pali lignei nell'insediamento archeologico sommerso del Gran Carro nel lago di Bolsena.

Strategie per lo studio, la gestione e la valorizzazione del territorio.

Presentazione dei principali risultati del progetto JPI-CH WoodPDLake, valorizzando gli aspetti funzionali allo sviluppo di un turismo di qualità.

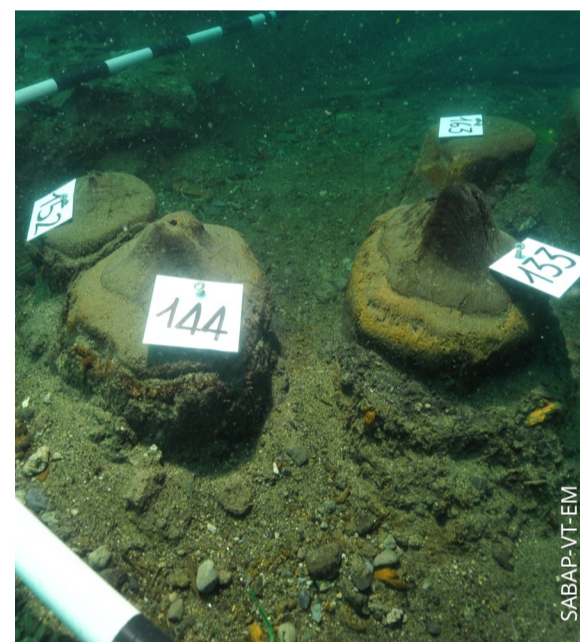

15.00 — Saluti Istituzionali

Stefano Ubertini (Magnifico Rettore Università degli Studi della Tuscia)

Margherita Eichberg (Soprintendenza Archeologica VT-EM)

Raffaella Bruti (Assessore alla Cultura, Comune di Bolsena)

15:20 — Il progetto WoodPDLake

Manuela Romagnoli (Coordinatore di progetto, UNITUS-DIBAF). Presentazione del progetto.

Barbara Barbaro (SABAP-VT-EM). Un progetto di valorizzazione sulle sponde del lago di Bolsena: il complesso protostorico sommerso del Gran Carro.

Maria Cristina Moscatelli, Swati Tamantini (UNITUS-DIBAF), **Marco Ciabattoni** (ICR). Le matrici ambientali e il contesto climatico del Gran Carro nel lago di Bolsena.

Giulia Galotta, Federica Antonelli (ICR), **Manuela Romagnoli** (UNITUS-DIBAF). Sperimentazioni e indagini scientifiche sull'evoluzione dello stato di conservazione del legno archeologico.

16:30 — Tavola rotonda.

Possibilità per la valorizzazione e la fruizione del Lago di Bolsena

Moderata: **Luisa Carbone** (UNITUS-DISUCOM)

Intervengono: **Paolo Binaco** (Direttore Museo Bolsena), **Gabriele Antoniella** (Biodistretto Lago di Bolsena), **Vanessa Losurdo** (Biodistretto Amerina), **Giulio Curti** (LazioInnova)

16:50 — Conclusioni

Manuela Romagnoli

30 gennaio 2024, ore 15.00

Aula blu, Polo di Agraria — Via S. Camillo de Lellis snc, 01100 Viterbo

<https://unitus.zoom.us/j/85406136752>